



# シストレセレクト365

## 操作マニュアル

スマートフォンブラウザ版



目次	
1. ログイン	2
(1) ログイン画面	
(2) 初回ログイン	
(3) 共通メニュー紹介（上段メニューと下段メニュー）	
①上段メニュー	
②バーガーメニュー	
③下段メニュー	
2. ランキング画面	8
(1) メニュー紹介	
(2) 取引管理画面への切り替え	
(3) シミュレーション期間	
(4) 通貨ペア選択	
(5) 昇順・降順の変更	
(6) ストラテジー詳細を表示させる	
◆お気に入り機能	
(7) ストラテジーの選択	
◆運用状況の説明	
3. 取引管理画面	12
(1) 稼働させる取引数量（枚数）を入力	
(2) シミュレーションを実施する	
(3) シミュレーション期間を変更してみる	
(4) ストラテジーを稼働させる	
4. HOME 画面	16
5. ポジション照会	17
6. ストラテジー詳細	20
7. 約定履歴	23
8. 口座照会	26
9. メール送信設定	28

# 1. ログイン

シストレセレクト365

ログインID

パスワード

ログイン

お問い合わせ：コールセンター 0120-365-686

月曜7:00～土曜6:00（米国夏時間は5:00まで）  
※取引終了後のメンテナンスのため6:55～7:45は  
電話受付時間外となりますのでご了承ください。  
（米国夏時間は5:55～6:45）

© FUJITOMI SECURITIES Co., Ltd.

## (1) ログイン画面

- ①ログイン ID とパスワードを入力してください。  
(ログイン ID とパスワードは、くりっく 365 と共通です。)
- ②「ログイン」ボタンを押下してログインしてください。

## (2) 初回ログイン



- ・初回ログイン際、「シストレセレクト 365 へようこそ」のメッセージが表示されます。
- ・次回から表示しないにチェックを入れると次回以降表示されなくなります。

### (3) 共通メニュー紹介（上段メニューと下段メニュー）



画面上段に表示されている有効証拠金とリスクパラメーターおよび右端のメニューは全画面共通パーツです。

#### ①上段メニュー



トップメニューには、有効証拠金額とリスクパラメーターが常時表示されています。

<用語説明>

#### ◆有効証拠金額

取引口座の純資産額です。

計算式：【証拠金預託額】+【評価損益相当額】+【スワップポイント相当額】+【決済損益予定額】-【未払手数料】

※ 保有する建玉の決済時に発生する手数料は計算に含まれません。

#### ◆リスクパラメーター



有効証拠金に対する推奨証拠金の割合で数字が大きいほどリスクが大きいことを表します。

計算式：(推奨証拠金/有効証拠金額) × 100

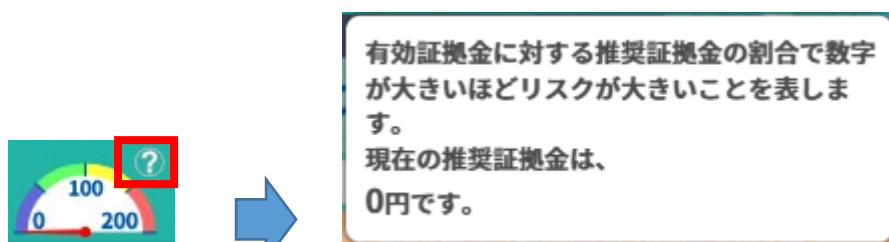

?ボタンを押下すると現在の推奨証拠金額が確認できます。

## ②ハンバーガーメニュー



メニューを押下するとメニューが表示されます。

メニューから色々な画面を表示させることができます。



メニューの機能は次のとおりです。

・フジトミ証券ロゴ

フジトミのホームページを表示させます。

・HOME

ホーム画面を表示させます。現在稼働中のストラテジーの運用状況やお客様の運用実績を確認に使用します。

・ランキング

ストラテジーを選択する画面です。数あるストラテジーの中から、利用するストラテジーを選択する際に使用します。

・取引管理

ストラテジーの稼働停止をコントロールする際に使用します。

・ポジション照会

現在保有中のポジションを確認する際に使用します。

・約定履歴

約定履歴を確認する際に使用します。

・口座照会

現在の口座状況の確認に使用します。

・メール送信設定

シストレに関する自動配信メールの送信管理に使用します。

・取引画面を開く

くりっく 365 取引画面（ブラウザ版）のログイン画面を表示させます。

・ヘルプ

ヘルプ画面を開く際に使用します。

ログアウト

・押下するとログアウトのダイアログがされます。

### ③下段メニュー



下段メニューの機能は次のとおりです。



ホーム画面を表示させます。現在稼働中のストラテジーの運用状況やお客様の運用実績を確認に使用します。



ストラテジーを選択する画面です。数あるストラテジーの中から、利用するストラテジーを選択する際に使用します。



(押しキャラ)

現在、フジトミ証券が推しているキャラクターが表示されています。キャラクターイラストを押下するとストラテジー詳細ページに遷移します。



口座照会

現在の口座状況の確認に使用します。



ヘルプ

ヘルプ画面を開く際に使用します。

## 2. ランキング画面

シストレセレクト365  
有効証拠金額： 1,000,000円

ランキング 取引管理

試算期間 1ヶ月 3ヶ月 6ヶ月 12ヶ月

全通貨ペア 米ドル円 ユーロ円 ポンド円 豪ドル円

No. ストラテジー名 通貨ペア 損益グラフ 運用状況 お気に入り

No.	ストラテジー名	通貨ペア	損益合計	収益率	推薦証拠金額
1	アイロ	USD/JPY	75,800円	44.65%	169,730円
2	ユイ	USD/JPY	88,650円	40.46%	219,080円
3	セラ	AUD/JPY	42,400円	38.83%	109,180円

ストラテジーの成績がランキング形式で確認できます。

### (1) メニュー紹介

### (2) 取引管理画面への切り替え

取引管理ボタンを押下すると取引管理画面に切り替えられます。

### (3) シミュレーション期間

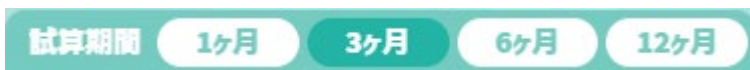

シミュレーション期間は、本日を起点とした過去の実績を表示させる期間のことです。  
1ヶ月、3ヶ月、6ヶ月、12ヶ月の4種類から選択いただけます。

### (4) 通貨ペア選択



表示させたい通貨ペアの選択ボタンです。  
全通貨ペア、米ドル円、ユーロ円、ポンド円、豪ドル円の5種類から選択いただけます。

### (5) 昇順・降順の変更



ランキングの順番を変更することができます。損益合計、収益率、推奨証拠金額の3種類から選ぶことができ、「▼降順」または「▲昇順」で表示された項目がランキング形式で表示されています。

### (6) ストラテジー詳細を表示させる



キャラクターイラストを押下すると、キャラクター詳細画面が表示されます。



## ◆お気に入り機能

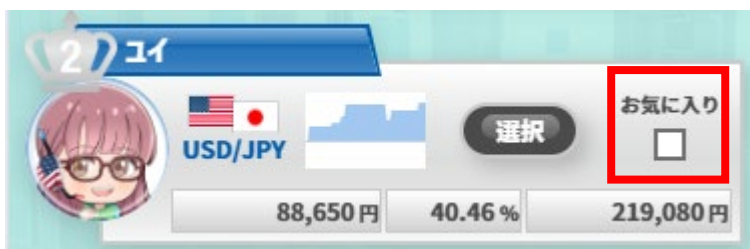

お気に入りのチェックボックスにチェックを入れお気に入り登録することができます。

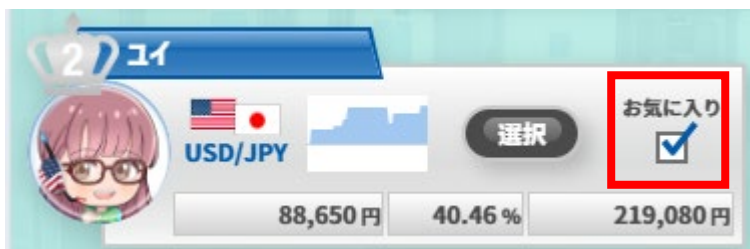

お気に入りのスイッチをオンにするとお気に入りにチェックが入ってストラテジーだけが表示されるようになります。ストラテジーの絞り込みに活用できます。

## (7) ストラテジーの選択

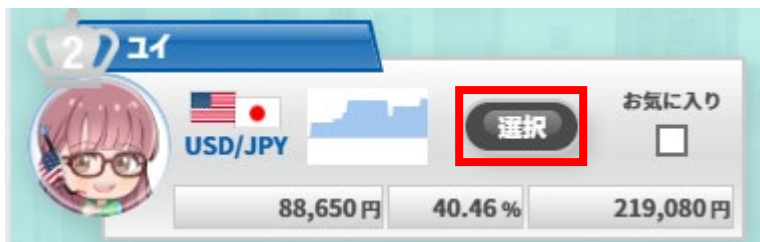

選択ボタンを押下すると、稼働させたいストラテジーに追加されます。

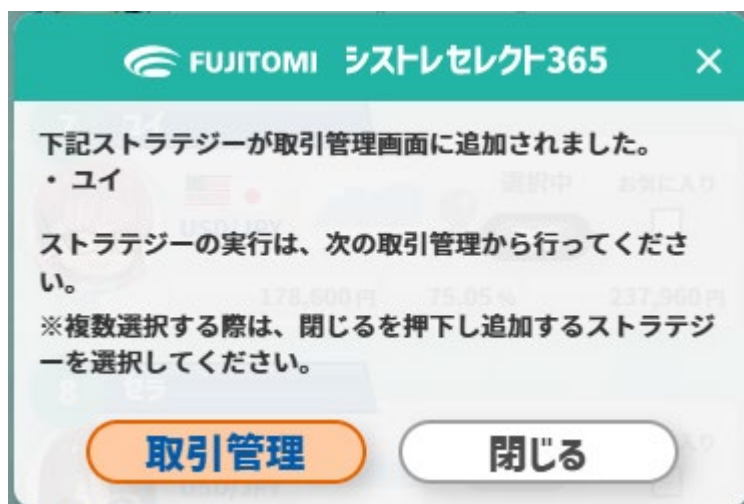

追加を知らせるメッセージが表示されます。すぐに稼働させる際は、取引管理ボタンを、稼働させるストラテジーを複数件選択する際は、閉じるから画面を閉じ、ランキングページからストラテジーを追加してください。

### ◆運用状況の説明



ストラテジーが選択可能な状況です。



ストラテジーが選択された状況です。取消ボタンを押下すると選択が取り消されます。



現在お客様が稼働させているストラテジーを表しています。

### 3. 取引管理画面

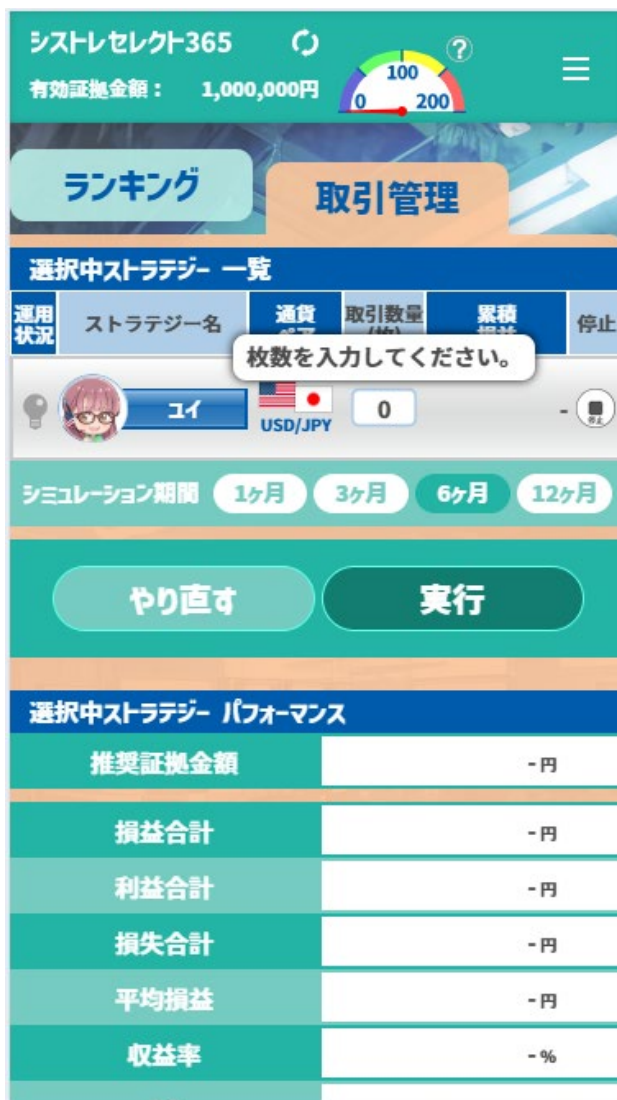

先ほどランキング画面で選択した「ユイ 米ドル円」が取引画面に追加された状態です。

#### (1) 稼働させる取引数量（枚数）を入力



取引数量（枚）の入力ボックスに取引する数量を入力します。  
今回は、10 枚を入力します。



## (2) シミュレーション結果の確認

シストレセレクト365

有効証拠金額： 1,000,000円

100  
0 200

ランキング 取引管理

選択中ストラテジー 一覧

運用状況	ストラテジー名	通貨ペア	取引数量(枚)	累積損益	停止
	ユイ	USD/JPY	10	1,786,000	

シミュレーション期間 1ヶ月 3ヶ月 6ヶ月 12ヶ月

やり直す 実行

選択中ストラテジー パフォーマンス

推奨証拠金額	2,379,600円
損益合計	1,786,000円
利益合計	2,353,000円
損失合計	-567,000円
平均損益	127,571.4円
収益率	75.05%

枚数を入力するとシミュレーションが実施され、損益グラフや選択中ストラテジー パフォーマンスにデータが反映されます。

### (3) シミュレーション期間を変更してみる

試算期間

1ヶ月

3ヶ月

6ヶ月

12ヶ月

シミュレーション期間を変更すると「選択中ストラテジー パフォーマンス」と「選択中ストラテジー一覧」の結果が変わることが確認できます。

1ヶ月



6ヶ月

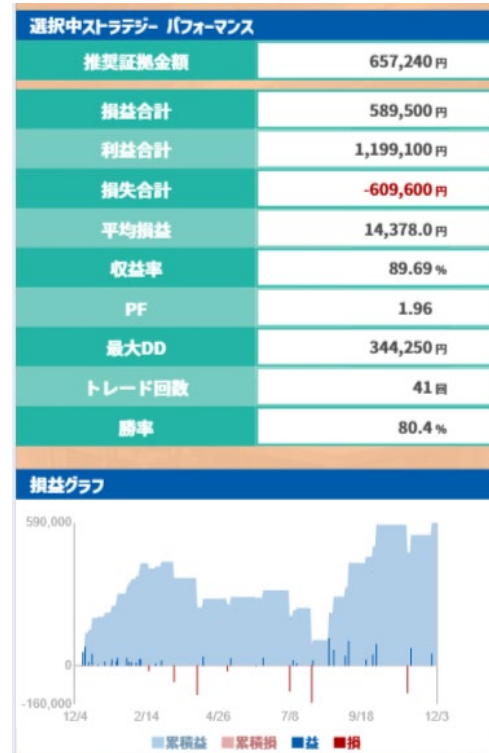

#### (4) ストラテジーを稼働させる



実行ボタンを押下するとストラテジーを稼働させるダイアログが表示されます。

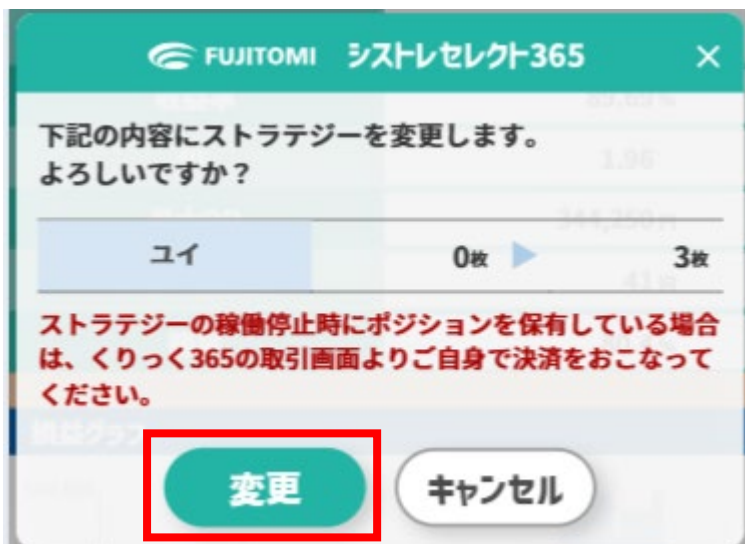

内容を確認し、問題がなければ「変更」ボタンを押下してください。



変更（実行）に成功すると HOME 画面の現在稼働中ストラテジーにストラテジーが追加されます。



## 4. HOME 画面



HOME 画面では、現在稼働中のストラテジーとお客様の運用実績が確認できます。



本日を起点とした過去の実績を表示させる期間を変更することができます。

1ヶ月、3ヶ月、6ヶ月、12ヶ月の4種類から選択いただけます。

選択した期間によって「損益グラフ」と「現在 お客様の運用実績」のデータが変わります。

### <現在 お客様の運用実績の見方>

損益合計	お客様がストラテジーを利用して生じた損益の合計でスワップポイントを含みます。
PF	PF（プロフィットファクター）は、一定期間の利益合計を損失合計で割ったものです。

最大 DD	最大 DD (最大ドローダウン) は、リスク管理の重要な指標。累積損益の落込み幅をドローダウンといい、そのうち最大のもの。
勝率	一定期間の取引回数に対する利益が出た取引回数の割合を表したものです。
推奨証拠金額	稼働中ストラテジーの推奨証拠金額の合計で、「過去 1 年間の【最大 DD】 + 現在の必要証拠金」で算出しています。

## 5. ポジション照会

シストレセレクト365  
有効証拠金額: 102,828,517円

ポジション照会



シストレのみ  全通貨ペア 更新

評価損益合計	88,500円
累積SP合計	2,960円

ストラテジー	通貨ペア	数量(枚)	評価損益(円)
	売買区分	約定価格	累積SP(円)
	USD/JPY 買	10 149.480	36,000 1,480
	USD/JPY 買	10 149.595	24,500 1,480
	USD/JPY 買	10 149.560	28,000 0

HOME ランキング アバター 口座照会 ヘルプ

現在保有するポジションを確認することができます。

ストラテジー	通貨ペア	数量(枚)	評価損益(円)
	売買区分	約定価格	累積SP(円)
	USD/JPY	10	36,000
	買	149.480	1,480
	USD/JPY	10	24,500
	買	149.595	1,480
	USD/JPY	10	28,000
	買	149.560	0

ストラテジーが作成したポジションには、ストラテジー部分にイラストが表示されます。

上記の例では、「ストラテジー名：ユイ、タカ、レミ」の米ドル円によって買ポジションが作られたことが確認できます。

シストレセレクト365 ?

有効証拠金額：102,828,517円 0 100 200

**ポジション照会**

シストレのみ  全通貨ペア 更新

評価損益合計	-7,629,740円
累積SP合計	1,001,609円

ストラテジー	通貨ペア	数量(枚)	評価損益(円)
	売買区分	約定価格	累積SP(円)
-	USD/JPY	1	-74,650
	買	157.260	16,619
-	USD/JPY	9	515,250
	売	155.520	-113,607

シストレのみのチェックを外し、更新ボタンを押下するとお客様自身で作成したポジションやストラテジーを停止決済していないポジションなどすべてのポジションが確認できます。

・ストラテジーが管理していないポジション名は「 - 」と表示されます。ポジションの決済は、くりっく365取引画面からおこなってください。



全通貨ペアと書かれた部分から表示させたい通貨ペアを絞り込むことができます。更新を押下してください。

ストラテジー	通貨ペア	数量(枚)	評価損益(円)
	売買区分	約定価格	累積SP(円)
	 USD/JPY	10	34,000
	買	149.480	1,480

ストラテジー名を押下するとストラテジー詳細が表示されます。



ストラテジー詳細画面味方については、ストラテジー詳細をご覧ください。

## 6. ストラテジー詳細

<プロフィール紹介>

<パフォーマンス>



<売買サイン履歴>

売買サイン履歴 [CSVダウンロード]				
売買	約定レート	約定日時	損益 (pips)	損益 (円)
[新規] 買	149.480	2024/12/03 02:30		
[決済] 買	151.230	2024/11/28 11:02	165.0	16,500
[新規] 売	152.880	2024/11/08 11:00		
[決済] 売	154.800	2024/11/07 17:30	241.5	24,150
[新規] 買	152.385	2024/11/05 13:00		
[決済] 買	152.075	2024/11/04 18:00	-380.5	-38,050
[新規] 売	148.270	2024/10/08 14:30		
[決済] 売	146.155	2024/10/03 03:00	292.0	29,200
[新規] 買	143.235	2024/10/01 00:30		
[決済] 買	141.770	2024/09/30 22:30	151.0	15,100

ストラテジーの詳細が確認できます。上段では、プロフィールやテクニカルの分類、足の種類などが文字で確認できます。

中段では、過去の損益がグラフで確認でき、過去のパフォーマンスをデータで確認できます。

これまでの売買サイン履歴は画面下段にて確認することができ、データをCSVでダウンロードすることもできます。



ご確認の上、ストラテジーを稼働させた際は「選択する」を押下し、稼働させたいストラテジーに追加してください。「戻る」を押下すると一つ前の画面に戻ります。



追加を知らせるメッセージが表示されます。すぐに稼働させる際は、取引管理ボタンを、稼働させるストラテジーを複数件選択する際は、閉じるから画面を閉じ、ランキングページからストラテジーを追加してください。

## その他



プロフィールボタンまたは、キャラクターイラストを押下するとキャラクターのコメントが噴き出しで表示されます。



推奨証拠金額	ストラテジーを利用するために必要な証拠金額の目安で、「過去 1 年間の【最大 DD】」+現在の「必要証拠金」で算出しています。
損益合計	選択した期間の売買における損益合計（利益合計から損失合計を引いたもの）で、スワップポイントは含みません。
（利益合計）	選択した期間の売買における利益時の差損益合計で、スワップポイントは含みません。
（損失合計）	選択した期間の売買における損失時の差損益合計で、スワップポイントは含みません。
平均損益	選択した期間における 1 取引あたりの平均損益（損益合計÷トレード回数）で、スワップポイントは含みません。

(平均利益)	選択した期間で【利益合計】を利益時のトレード回数で割った金額で、スワップポイントは含みません。
(平均損失)	選択した期間で【損失合計】を損失時のトレード回数で割った金額で、スワップポイントは含みません。
収益率	【推奨証拠金額】に対する【損益合計】の割合です。
PF	選択した期間の【利益合計】を【損失合計】で割ったものです。
最大 DD	最大 DD (最大ドローダウン) は、ストラテジーのリスクを計る指標。累積損益の落込み幅をドローダウンといい、そのうち最大のもの。最大 DD
平均取引時間	選択した期間におけるポジションの保有期間の平均時間です。
(平均取引時間(利益))	選択した期間における利益時のポジションの保有期間の平均時間です。
(平均取引時間(損失))	選択した期間における損失時のポジションの保有期間の平均時間です。
トレード回数	選択した期間におけるストラテジーの取引回数で、ポジションを保有して決済するまでを1回としています。
勝率	選択した期間の取引回数に対する利益が出た取引回数の割合を表したものです。

売買サイン履歴		[ ↓ csv ダウンロード ]		
売買	約定レート	約定日時	損益 (pips)	損益 (円)
[決済] 買	191.890	2024/11/28 20:00	-8.0	-800

直近の売買サインが最上部に表示され、シミュレーション期間中の売買サインが確認できます。CSV ダウンロードボタンを押下すると売買サイン履歴を CSV 形式でダウンロードすることができます。

## 7. 約定履歴

シストレセレクト365  
有効証拠金額：102,852,317円

表示期間：2024/11/26~2024/12/03

検索設定

売買差損益合計	230,950円		
SP合計	134円		

ストラテジー	数量(枚)	売買差損益(円)	約定日時
通貨ペア 売買	約定価格	SP(円)	
<u>マオ</u>	5	-	2024/12/03
USD/JPY [新規]買	149.690	-	16:00
<u>レミ</u>	10	-	2024/12/03
USD/JPY [新規]買	149.560	-	14:00
<u>マオ</u>	5	-9,250	2024/12/03
USD/JPY [決済]買	149.560	0	14:00
<u>リオ</u>	1	17,100	2024/12/03
GBP/JPY [決済]買	189.220	-158	13:00

取引口座の約定履歴が確認できます。



検索設定ボタンを押下すると表示させる条件を変更することができます。シストレ以外の約定（お客様の裁量で売買したポジションなど）についてもこちらから確認できます。



検索設定

期間指定 2024/11/26 ~ 2024/12/03

チャンネル

ストラテジー名

新規決済

売買区分

通貨ペア

表に表示させるストラテジーの条件を変更の上、検索を押下してください。

ストラテジー	数量(枚)	売買差損益(円)	約定日時
通貨ペア 売買	約定価格	SP(円)	
<b>マオ</b> USD/JPY [新規]買	5 149.690	-	2024/12/03 16:00
<b>レミ</b> USD/JPY [新規]買	10 149.560	-	2024/12/03 14:00
<b>マオ</b> USD/JPY [決済]買	5 149.560	-9,250 0	2024/12/03 14:00
<b>リオ</b> GBP/JPY [決済]買	1 189.220	17,100 -158	2024/12/03 13:00

ストラテジー名を押下するとストラテジー詳細が表示されます。



マオ

通貨ペア：USD/JPY  
足種：2時間足  
取引数量：1枚

もどる

プロフィール



<プロフィール>  
◇性格  
元気いっぱい、社交的、ポジティブなエネルギーを持つ  
◆好きなもの  
トレンドの相場とダンスミュージック  
◇苦手なもの  
静かな環境と一本調子な相場

<テクニカル>  
☆運用タイプ  
トレンドフォロー型  
★売買頻度  
中間  
☆テクニカル指標  
DMI ストキャスティクス 移動平均線

ストラテジー詳細画面味方については、6. ストラテジー詳細をご覧ください。

## 8. 口座照会

証拠金状況	
有効比率	403.45%
有効証拠金額	102,834,367円
証拠金預託額	109,296,064円
発注可能額	77,345,677円
ロスカット基準	100.00%
ロスカットライン	25,488,690円
当日入金額	0円
出金可能額	77,345,677円
出金指示額	0円
建玉状況	
買枚数	238
売枚数	86
必要証拠金額	25,488,690円
発注証拠金額	0円
評価損益相当額	-7,614,790円
スワップポイント相当額	1,001,609円
決済損益予定額	151,484円
その他	
前日証拠金不足額	0円
未払手数料	0円

お客様の口座状況が確認できます。

有効比率	必要証拠金額に対する有効証拠金額の割合の数値です。 計算式：【有効証拠金額】÷【必要証拠金額】×100
有効証拠金額	取引口座の純資産額です。 計算式：【証拠金預託額】+【評価損益相当額】+【スワップポイント相当額】+【決済損益予定額】－【未払手数料】 ※ 保有する建玉の決済時に発生する手数料は計算に含まれません。
証拠金預託額	預託されている証拠金の総額です。 ※ 当日の入金額を含みます。
発注可能額	新規注文の発注に利用できる金額です。 計算式：【有効証拠金額】－【必要証拠金額】－【発注証拠金額】－【出金指示額】

	<p>※ 評価損益の増減などにより金額は変動します。</p> <p>※ 取引終了後の値洗い時点で発注可能額がマイナスとなった場合、発注中の注文は（決済方法が決済指定の決済注文を除き）すべて取消されます。</p>
ロスカット基準	ロスカット判定の基準となる、必要証拠金に対する有効証拠金額の割合の数値です。
ロスカットライン	ロスカット判定の基準となる、有効証拠金額です。 計算式：【必要証拠金額】 × 【ロスカット基準】
当日入金額	当日入金された金額の合計額です。
出金可能額	<p>取引口座からの出金を指示できる最大の金額です。</p> <p>計算式：【有効証拠金額】 - 【必要証拠金額】 - 【発注証拠金額】 - 【出金指示額】</p> <p>※ 【評価損益相当額】 + 【スワップポイント相当額】 &gt; 0の場合は加算されません。</p> <p>※ 当社の出金処理時点での口座状況によっては、指示された金額が出金できない場合があります。</p>
出金指示額	<p>当社へ出金指示された金額です。</p> <p>※ 実際に出金できる金額は、清算価格決定後の出金可能額が上限となります。</p>
買枚数	
売枚数	
必要証拠金額	保有している建玉を維持するために必要な証拠金額です。
発注証拠金額	発注している注文（未成立の新規注文）が成立した時に必要となる証拠金額です。
評価損益相当額	<p>保有している建玉の評価損益の金額です。値洗い時点での基準価格を用いて計算します。</p> <p>※ 建玉を決済するまでは、未実現の損益として取扱います。</p> <p>※ クロスカレンシー取引は円換算された金額で計算されます。</p>
スワップポイント相当額	<p>保有している建玉に発生したスワップポイントの累計額です。</p> <p>※ 建玉を決済するまでは、未実現の損益として取扱います。</p> <p>※ クロスカレンシー取引は円換算された金額で計算されます。</p>
決済損益予定額	<p>建玉の決済により発生した損益で、まだ証拠金預託額に反映されていない金額の合計額です。通常は2営業日後（受渡日）に証拠金預託額に反映されます。</p> <p>※ 発注可能額には即時に反映されますが、証拠金預託額に反映されるまでは出金できません。</p> <p>※ クロスカレンシー取引の決済による損益は、取引終了後の清算価格により円換算されて確定します。</p>
前日証拠金不足額	前営業日終了時点で発生した、証拠金預託額の不足金額です。

未払手数料	<p>当日の取引により発生した取引手数料と、前日以前の取引により発生して未払いとなっている手数料（手数料未収金額）の合計額です。</p> <p>※ 翌営業日に証拠金預託額より差し引かれます。未払手数料に対して出金可能額が不足する場合は、手数料未収金額となります。</p>
-------	---

※ クロスカレンシー取引に係る金額の円換算方法は下記の通りです。変換後金額は小数第一位で四捨五入されます。

計算式：変換後金額（円）＝変換元金額（外貨）×基準価格

## 9. メール送信設定

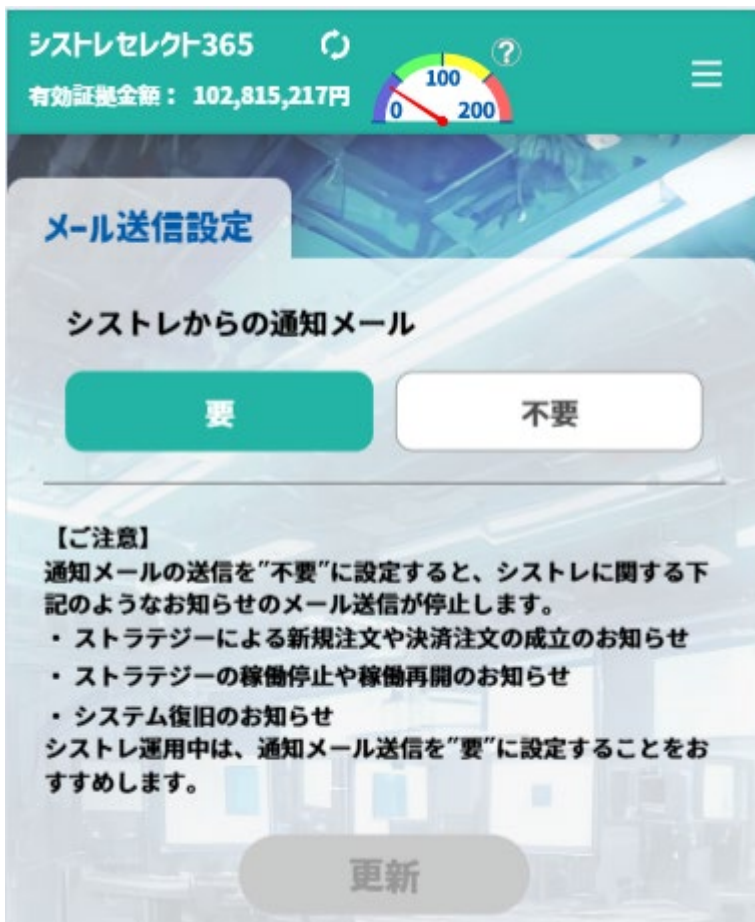

シストレセレクト 365 に関するメールの送信を設定する画面です。ストラテジーの稼働停止や注文の成立時などにメール送信されます。配信を停止際は、「不要」を選択し、更新を押下してください。