

# フジトミ証券株式会社

## くりっく365 Windowsアプリ FUJITOMI\_TRADER ご利用マニュアル

Ver.00020240325

1	目次	30	ストリーミング注文	54	入出金履歴
2-6	アプリ ダウンロード	31-32	連続注文	55	出金指示・取消
7	フジトミトレーダー	33	クイック注文	56	商品情報照会
8	ログイン	34	決済注文	57	配色・文字設定
9-11	トップ画面	35	OCO（決済）注文	58	商品表示設定
12	レート表示について	36	ストリーミング（決済）注文	59	注文設定
13	基本操作	37	総建玉決済	60	スリップページ設定
14	メニュー設定について	38	建玉整理	61	メールアドレス変更
15-16	画面レイアウト作成・保存	39	注文変更	62	ターゲットメール設定
17-18	注文画面について	40	注文取消	63	パスワード変更(ログインパスワード)
19	注文の種類について	41	全注文取消	64	パスワード変更（取引パスワード）
20	成行注文	42-46	チャート	65	ロスカットアラート基準選択
21	指値注文	47	注文一覧	66	レート一覧
22	トリガ注文	48-49	建玉一覧	67	レポート
22-26	トレール注文	50	注文履歴	68	スワップポイント
27	IfDone注文	51	約定履歴	69	お知らせ
28	OCO注文	52	証拠金状況	70	推奨環境
29	IfDoneOCO注文	53	ニュース		

- ① インターネットブラウザを使ってフジトミ証券ホームページにアクセスし、各種ログインを表示してください。  
(エッジについて説明します。)

- ②各種ログインで【くりっく365Windowsアプリダウンロード】をクリックします。

くりっく365専用のWindowsアプリ、フジトミトレーダーです。  
今回リリースしたWindowsアプリは、ニュース情報や多くのテクニカル指標が搭載されたチャートを確認しながら、チャート上で注文の発注や建玉管理をスムーズにおこなえる取引ツールです。詳細なチャート分析を行いながらスピーディな注文が実現可能です。これまでは無かった機能性をあなたの目で確かめてください。

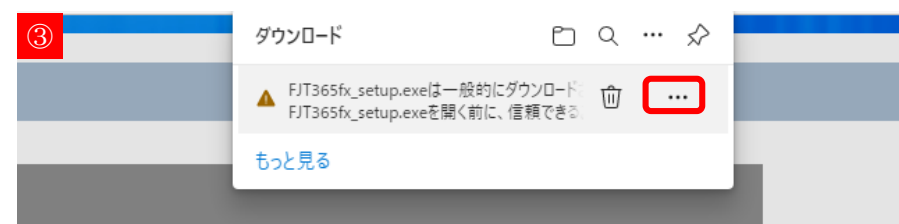

③ 「…」 をクリックします。

④ 「保存」 をクリックします。

⑥ 「保持する」 をクリックします。

⑦ 「ファイルを開く」 をクリックします。

⑧ 「詳細情報」 をクリックします。

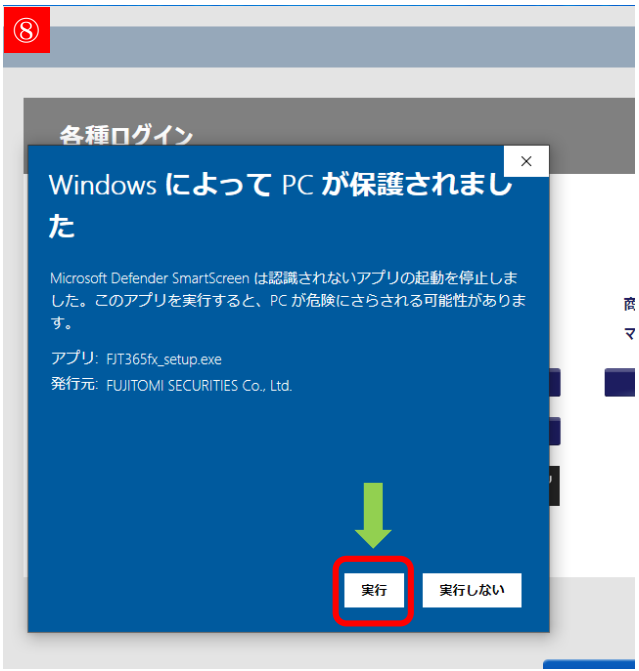

⑧ 「実行」をクリックします。

⑨ インストーラーが起動しますので随時「次へ」で進んでください。

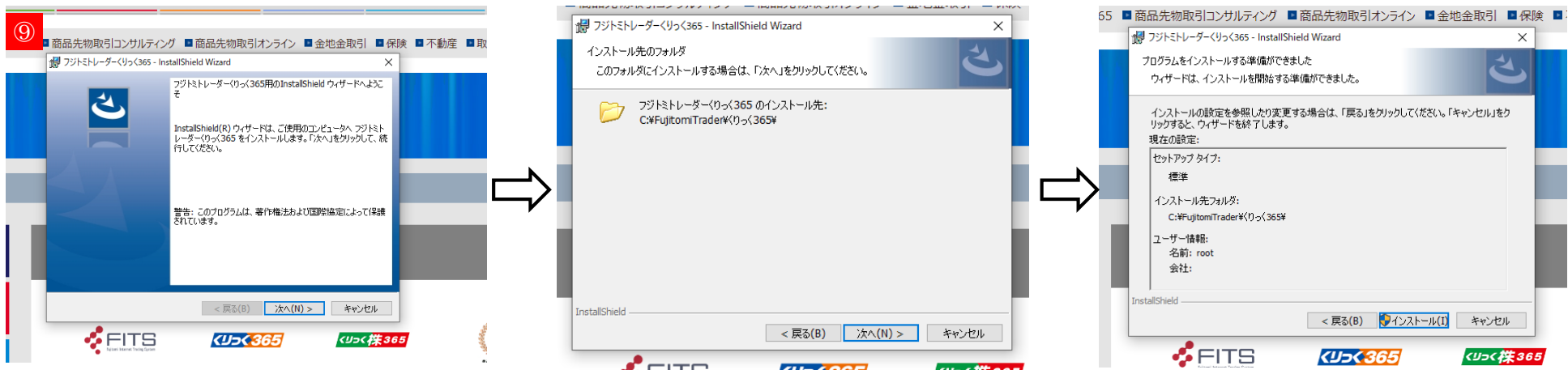

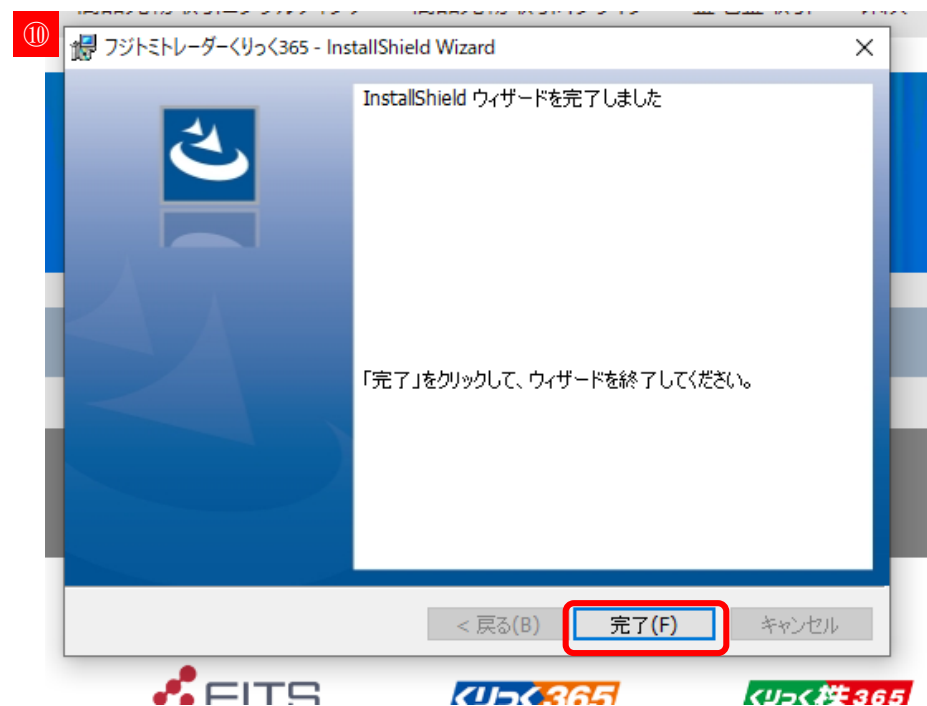
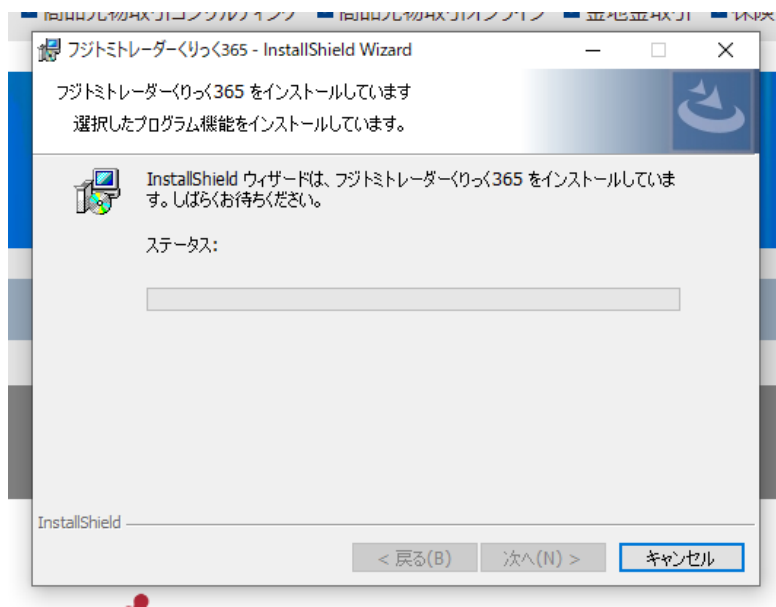

⑩ 「完了」をクリックして終了です。

⑪ デスクトップ上にフジトミトレーダーのショートカットアイコンが表示されます。

## Windows専用アプリ フジトミトレーダー365

くくりっく365のために開発されたWindows専用アプリ「フジトミトレーダー365」がお客様の取引をサポートします。テクニカル重視のお客様には是非お試しくださいツールです。

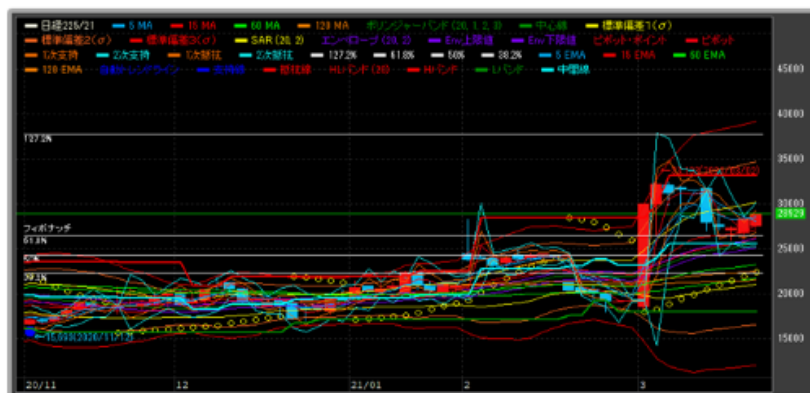

## ☆豊富なチャート機能

Tickから月足まで豊富な期間設定と40種類以上のテクニカル指標がご利用いただけます。

Windowsアプリログイン画面です。ログインID・パスワードを入力してログインしてください。

- ① **ログインID**  
ログインIDを入力します。
- ② **パスワード**  
パスワードを入力します。
- ③ **ログイン**  
①②を入力して、ログインボタンをクリックしてください。

**【ログインIDおよびパスワードについて】**  
ログイン時に必要なIDおよびパスワードは弊社から初回郵送する書類に記載をしています。

**【ログイン後に一定時間操作をおこなわなかった場合について】**  
ログイン後に1時間、画面操作をおこなわなかった場合は強制ログアウトされます。

ログインをすると下記のトップ画面が開きます。

- ①** Points to the top navigation menu: ファイル | 取引 | 照会 | 口座管理 | 設定 | マーケット情報 | お知らせ | ヘルプ
- ②** Points to the secondary navigation menu: 画面レイアウト | メニューバー | レート一覧 | 単一注文 | クイック注文 | チャート | 注文一覧 | 建玉一覧 | 注文履歴 | 約定履歴 | 証拠金状況 | ニュース | お知らせ
- ③** Points to the account summary and order entry area, which includes:
  - Account Summary: 有効比率 360.96%, 有効証拠金額 28,234,623 円, 証拠金預り総額 23,612,758 円, 損益合計 4,621,865 円, ロスカット基準 100.00%, ロスカットライン 7,821,970 円, 発注可能額 20,299,053 円, 出金可能額 15,677,188 円
  - Order Entry Form (Single Order):
 

通貨ペア	通貨	買気配(売注文)	売気配(買注文)
USD/JPY(米ドル/円)	100枚	146.690	146.740
EUR/JPY(ユーロ/円)	100枚	160.210	160.270
GBP/JPY(英ポンド/円)	100枚	188.40	188.46
MXN/JPY(メキシコペソ/円)	100枚	8.780	8.790

The main chart area displays a candlestick price chart for USD/JPY with moving averages (5, 15, 60, 120 MA) and MACD indicators. The order entry form is currently set for USD/JPY with a quantity of 100 and a price of 146.690.

## ①メニューバー 1

ファイル 取引 照会 口座管理 設定 マーケット情報 お知らせ ヘルプ

ファイル	取引	照会	口座管理	設定	マーケット情報	お知らせ	ヘルプ
画面レイアウト設定 メニューバー設定 全画面を閉じる 終了	単一注文 IfDone OCO IfDoneOCO ストリーミング クイック注文	レート一覧 チャート 注文一覧 建玉一覧 注文履歴 約定履歴 証拠金状況 入出金履歴 相場表 商品情報 個人情報照会 手数料一覧	出金指示 入金指示	配色・文字サイズ設定 商品表示設定 注文設定 スリッページ設定 メールアドレス変更 ターゲットメール設定 パスワード変更 レバレッジコース設定 ロスカットアラート基準選択 レート一覧のExcel連動項目設定	レポート ニュース スワップポイント	お知らせ	ホームページ くりっく365 (PCブラウザ版) よくあるご質問 取引操作マニュアル お問い合わせ バージョン情報

## ②メニューバー 2

画面レイアウト▼	メニューバー▼	レート一覧	単一注文	クイック注文	チャート	注文一覧	建玉一覧	注文履歴	約定履歴	証拠金状況	ニュース	お知らせ
----------	---------	-------	------	--------	------	------	------	------	------	-------	------	------

**画面レイアウト**

レイアウト設定や、初期画面① (1280×1024)  
初期画面② (1024×768) に変更ができます。

**メニューバー**

表示するメニューバーの設定ができます。

**レート一覧**

レート一覧の画面を表示します。

**単一注文**

新規注文画面を表示します。

**クイック注文**

クイック注文画面を表示します。

**チャート**

チャート画面を表示します。

**注文一覧**

注文一覧画面を表示します。

**建玉一覧**

建玉一覧画面を表示します。

**注文履歴**

注文履歴画面を表示します。

**約定履歴**

約定履歴画面を表示します。

**証拠金状況**

証拠金状況照会画面を表示します。

**ニュース**

e-profit FXやお知らせ画面を表示します。

**お知らせ**

取引所や弊社からのお知らせ、お取引に関する  
お知らせを表示します。

## ③ 証拠金状況

	<b>有効比率</b> 1,031.41%	<b>有効証拠金額</b> 10,199,524 円	<b>証拠金預託額</b> 10,016,800 円	<b>損益合計</b> 183,224 円	<b>ロスカット基準</b> 100.00%	<b>ロスカットライン</b> 988,890 円	<b>発注可能額</b> 9,210,634 円	<b>出金可能額</b> 9,027,410 円
---	--------------------------	-------------------------------	-------------------------------	--------------------------	---------------------------	------------------------------	-----------------------------	-----------------------------

**有効比率**

必要証拠金額に対する有効証拠金額の割合です。

$$\text{【有効証拠金額】} \div \text{【必要証拠金額】} \times 100$$

**有効証拠金額**

現在の純資産額です。

※保有する建玉をすべて決済した時に残る金額ですが、  
決済時の手数料は含まれていません。

**証拠金預託額**

預託している証拠金（現金）の総額です。

※当日の入金額を含みます。

**損益合計**

保有する建玉の損益の合計額です。

$$\text{【評価損益相当額】} + \text{【スワップポイント相当額】} \\ + \text{【決済損益予定額】}$$

**ロスカット基準**

ロスカット基準値です。

有効比率がロスカット基準を下回った場合に、ロスカットが発動します。

**ロスカットライン**

ロスカットの判定の基準となる有効証拠金額です。

$$\text{【必要証拠金額】} \times \text{【ロスカット基準】}$$

**発注可能額**

新規注文の発注に利用できる金額です。

**出金可能額**

取引口座からの出金を指示できる最大金額です。

Windowsアプリのレート画面です。レート画面ではタブを切り替えて、1行表示・2行表示・個別表示を選ぶことができます。また、Excel連動機能によりリアルタイムの価格情報をExcelに取り込むこともできます。

## 【個別表示】

商品のレートを個別で表示します。

通貨ペア	買気配(売注文)	100枚	売気配(買注文)	100枚	スプレッド
USD/JPY(米ドル/円)	146.690	100枚	146.740	100枚	50
EUR/JPY(ユーロ/円)	160.210	100枚	160.270	100枚	60
GBP/JPY(英ポンド/円)	188.40	96枚	188.46	100枚	6
MXN/JPY(メキシコペソ/円)	8.780	100枚	8.790	100枚	10

## 【2行表示】

商品のレート・気配数量・気配値を上下2段に分けて表示します。

商品	買気配数量	売気配数量	直近約定	高値	出来高	前日清算値
USD/JPY	100	100	146.750	146.840	13	146.875
EUR/JPY	100	100	160.580	160.580	5	160.585
GBP/JPY	96	100	188.40	188.51	104	188.80
MXN/JPY	100	100	8.790	8.790	1	8.765
TRY/JPY	100	100	-	-	0	4.59
AUD/JPY	100	100	97.160	97.160	1	97.335
ZAR/JPY	100	100	-	-	0	7.815
CHF/JPY	100	100	167.44	167.44	202	167.15
CAD/JPY	100	100	-	-	0	109.20

## 【1行表示】

商品のレート・気配数量・気配値を1行で表示します。

商品	買気配数量	買気配	売気配	売気配数量	直近約定	始値	高値	安値	出来高	前日比	前日清算値	前日SWAP
USD/JPY	100	146.690	146.740	100	146.750	146.840	146.840	146.750	13	-0.125	146.875	148.00
EUR/JPY	100	160.210	160.270	100	160.580	160.580	160.580	160.580	5	-0.005	160.585	57.00
GBP/JPY	96	188.40	188.46	100	188.40	188.51	188.51	188.40	104	-0.40	188.80	158.00
MXN/JPY	100	8.780	8.790	100	8.790	8.790	8.790	8.790	1	0.025	8.765	225.00
TRY/JPY	100	4.59	4.59	100	-	-	-	-	0	-	4.59	216.00
AUD/JPY	100	97.340	97.370	100	97.160	97.160	97.160	97.160	1	-0.175	97.335	103.00
ZAR/JPY	100	7.885	7.895	100	-	-	-	-	0	-	7.815	279.00
CHF/JPY	100	167.45	167.51	100	167.44	167.44	167.44	167.41	202	0.29	167.15	-24.00
CAD/JPY	100	108.91	108.95	100	-	-	-	-	0	-	109.20	69.00
NZD/JPY	100	90.74	90.78	100	-	-	-	-	0	-	90.57	91.00
EUR/USD	1,000	1.0938	1.0923	100	-	-	-	-	0	-	1.0938	-1.50
NOK/JPY	100	14.090	14.100	100	-	-	-	-	0	-	14.080	50.00

画面上段のメニューバー2をクリックすると各画面が開きます。

メニューバー2はカスタマイズできます。

### 【初期設定】

ファイル 取引 照会 口座管理 設定 マーケット情報 お知らせ ヘルプ

画面レイアウト▼ メニューバー▼ レート一覧 単一注文 クイック注文 チャート 注文一覧 建玉一覧 注文履歴 約定履歴 証拠金状況 ニュース お知らせ

有効比率	有効証拠金額	証拠金預託額	損益合計	ロスカット基準	ロスカットライン	発注可能額	出金可能額	FUJITOMI
1,067.44%	29,544,753 円	29,945,400 円	-400,647 円	100.00%	2,767,800 円	26,776,953 円	26,776,953 円	

### 【カスタマイズ方法】

①メニューバーをクリックして、設定を選択します。

②メニューバー名にお好みの名前を入力、画面左側から表示させたいメニューを選択して追加ボタンをクリックします。最後に保存ボタンをクリックして設定を保存します。

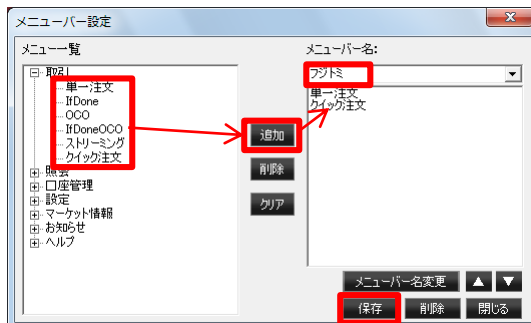

③再度メニューバーをクリックすると②で保存したメニューバー名が表示されます。

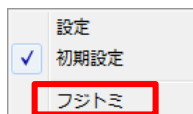

④作成したメニューバー名をクリックするとカスタマイズしたメニューバーに切り替わります。

ファイル 取引 照会 口座管理 設定 マーケット情報 お知らせ ヘルプ

画面レイアウト▼ メニューバー▼ 単一注文 クイック注文

有効比率	有効証拠金額	証拠金預託額	損益合計	ロスカット基準	ロスカットライン	発注可能額	出金可能額	FUJITOMI
1,067.44%	29,544,753 円	29,945,400 円	-400,647 円	100.00%	2,767,800 円	26,776,953 円	26,776,953 円	

お好みのレイアウトを作成して、保存することができます。

ファイル 取引 照会 口座管理 設定 マーケット情報 お知らせ ヘルプ

画面レイアウト▼ メニュー▼ レート一覧 単一注文 クリック注文 チャート 注文一覧 建玉一覧 注文履歴 約定履歴 証拠金状況 ニュース お知らせ

有効ロート 360.96% 有効証拠金額 28,234,623 円 証拠金子額 23,612,758 円 損益合計 4,621,865 円 ロスカット基準 100.00% ロスカットライン 7,821,970 円 発注可能額 20,299,053 円 出金可能額 15,677,188 円

レート一覧 | 注文一覧 | チャート | 単一注文 | 建玉一覧 x

レート一覧

1行表示 2行表示 個別表示 Excel連動

USD/JPY(米ドル/円) EUR/JPY(ユーロ/円)

買気配(売注文) 100枚 146.690 スプレッド 50 売気配(買注文) 100枚 146.740

H 146.840 L 146.750 V 13

買気配(売注文) 100枚 160.210 スプレッド 60 売気配(買注文) 100枚 160.270

H 160.580 L 160.580 V 5

GBP/JPY(英ポンド/円) MXN/JPY(メキシコペソ/円)

買気配(売注文) 96枚 188.40 スプレッド 6 売気配(買注文) 100枚 188.46

H 188.51 L 188.40 V 104

買気配(売注文) 100枚 8.780 スプレッド 10 売気配(買注文) 100枚 8.790

H 8.790 L 8.790 V 1

単一注文

USD/JPY(米ドル/円) 建玉一覧 注文一覧

単一 IfDone OCO IfDoneOCO ストリーミング

売買 買 売 新規決済 新規 決済

執行条件 指値 成行 トリガ

価格 最新レート

トレール 有 無 トレール値幅

数量 1 10 50 100

有効期限 当日 今週末 無期限

取引パスワード 保存

確認画面を表示しない。 注文画面を残す。 確認 クリア

注文一覧

注文受付番号 注文種類 全注文を表示

連続注文登録 単一注文 注文入力へ 決済指定へ 全注文取消

階層 連続注文 変更 取消 注文状況 注文手法 商品 売買 新規決済 執行条件 注文価格 執行基準 発注中数量 トレール値幅

注文中 単一注文 MXN/JPY 売 新規 指値 8.990 5

建玉一覧

全選択 全解除 注文手法 単一注文 決済 総建玉決済 建玉整理

個別表示 サマリー表示 更新 エクスポート

選択	約定成立日時	商品	売買	建玉数量	決済可能	約定価格	決済通貨	評価損益
<input type="checkbox"/>	2023/04/05 21:23:34	USD/JPY	買	5	5	131.000	-	785,750
<input type="checkbox"/>	2023/09/05 14:47:17	USD/JPY	買	10	10	146.780	-	-5,500
<input type="checkbox"/>	2023/09/05 19:17:52	USD/JPY	買	7	7	146.380	-	23,450
<input type="checkbox"/>	2023/09/05 19:26:38	USD/JPY	買	5	5	146.380	-	16,750
<input type="checkbox"/>	2023/09/06 02:32:44	USD/JPY	買	1	1	146.840	-	-1,350
<input type="checkbox"/>	2023/09/06 17:15:28	USD/JPY	売	2	2	147.580	-	17,900

チャート

USD/JPY 5分足 買気配 ローソク足 表示本数 100 照会

画面保存 テクニカル保存 テクニカル設定 注文・建玉設定 印刷

USD/JPY 5 MA 15 MA 60 MA 120 MA

147.480(14:05:00) 147.365

146.605(09:10:00)

MACD(12, 26, 9) MACD Signal ゼロライン

0.000

5:35 7:00 7:35 8:10 8:45 9:20 9:55 10:30 11:05 11:40 12:15 12:50 13:25 14:00

## 【画面レイアウト作成・保存方法】

①画面レイアウトをクリックして、設定を選択します。

②レイアウト名にお好みの名前を入力、画面下段の保存ボタンをクリックして設定を保存します。

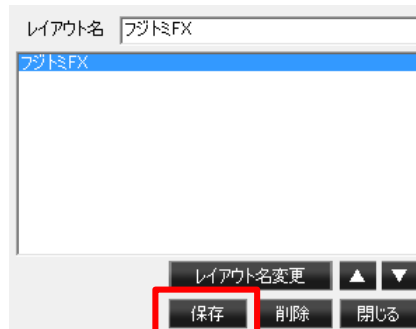

## ①レイアウト名変更

レイアウト名を変更します。

## ④削除

レイアウトを削除します。

## ②レイアウト並び替え

複数のレイアウトがある場合に上下並び替えができます。

## ⑤閉じる

ウィンドウを閉じます。

## ③保存

レイアウトを保存します。

③作成したレイアウトは画面レイアウトのリストに追加されます。  
レイアウト名をクリックするとレイアウトが切り替わります。

注文画面から発注すると確認画面が開きます。内容を確認のうえ、注文ボタンをクリックして発注してください。  
発注が完了すると注文受付画面が開きます。

## 【注文画面】

① USD/JPY(米ドル/円) ② 建玉一覧 ③ 注文一覧

④ 単一 IfDone OCO IfDoneOCO ストリーミング

⑤ 新規決済 新規 決済

⑥ 執行条件 指値 成行 トリガ

⑦ 価格 最新レート

⑧ トレール 有 無 ⑨ トレール値幅

⑩ 数量 2 + 1 10 50 100

⑪ 有効期限 当日 今週末 無期限

⑫ 取引パスワード \*\*\*\*\* 保存

⑬  確認画面を表示しない。  注文画面を残す。 確認 クリア

## 【注文確認画面】

単一注文確認

下記の注文内容が正しければ、注文ボタンを押してください。

商品	USD/JPY	売買	買
新規決済	新規	執行条件	成行
価格	-	数量	2枚
トレール	-	トレール値幅	-
有効期限	-		
親注文番号	-		

注文 戻る

確認画面を表示しない。  注文画面を残す。 確認 クリア

## 【注文受付画面】

単一注文受付

注文を受付ました。

閉じる 注文一覧へ 建玉一覧へ

## 【ご注意】

注文画面で「確認画面を表示しない」にチェックを入れると、「確認」ボタンが「注文」ボタンに変わり、そのまま注文できます。

**① 商品選択**

発注する商品を選択します。

**② 建玉一覧**

建玉一覧画面を表示します。

**③ 注文一覧**

注文一覧画面を表示します。

**④ 売買**

売り・買いを選択します。

**⑤ 新規決済**

新規・決済を選択します。

**⑥ 執行条件**

執行条件を選択します。

**⑦ 価格**

指値価格、トリガ価格（注文発動条件価格）を入力します。  
 でも入力できます。また **最新レート** をクリックすると最新のレートが反映されます。

**⑧ トレール**

トレール設定の有・無を選択します。  
トレール注文として発注する際には有を選択してください。

**⑨ トレール値幅**

トレール注文を発注する際のトレール値幅を入力します。

**⑩ 数量**

発注する数量を入力します。 でも数量入力ができます。

**【数量入力について】**

発注数量は数量右側のパネルからも入力できます。  
パネルは   をクリックして切り替えます。

入力単位の1・10・50・100の数量が  で入力できます。  
数量を手入力して上記の数値をクリックすると、入力した数量＋クリックした数量が反映されます。

入力単位の2倍・3倍・4倍・5倍の数量が  で入力できます。  
数量を手入力して上記の数値をクリックすると、入力した数量×クリックした数値が反映されます。

**⑪ 有効期限**

当日・今週末・無期限から選択します。  
当日・・・・・・・・・・当日限り有効  
今週末・・・・・・・・・・週末まで有効  
無期限・・・・・・・・・・注文が約定または取り消されるまで有効

**⑫ 取引パスワード入力**

**⑬ 注文発注の際の確認画面の表示/非表示、注文発注後の画面の設定**  
「確認画面を表示しない」にチェックを入れると確認画面を省略します。また「注文画面を残す」にチェックを入れると、発注後でも注文画面は表示されたままになります。

**【ご注意】**

「確認画面を表示しない」にチェックを入れて発注をすると、注文が即時に発注されますのでご注意ください。

注文の種類については下記のとおりです。

注文の種類		
	名称	説明
単 一 注 文	成行	価格を指定せずに発注する方法です。
	指値	価格を指定して発注する方法です。
	トリガ	逆指値注文です。指定したトリガ価格が条件を満たすと、成行注文を発注します。トレール値幅を設定することでトレール注文も発注できます。
複 合 注 文	IfDone (イフダン)	新規注文と決済注文を同時に発注する方法です。新規注文が約定すると、決済注文を自動的に発注します。決済注文は利益確定のための指値注文、損失限定のためのトリガ注文のどちらかを選択します。
	OCO (オーシーオー)	指値注文とトリガ注文の2つの注文を同時に発注する方法です。片方が約定すると、もう一方の注文は自動的に取り消されます。
	IfDoneOCO (イフダンオーシーオー)	新規注文とOCO形式の決済注文を同時に発注する方法です。IF形式の新規注文が約定すると、決済注文は利益確定と損失限定の注文がOCO形式で自動的に発注されます。
1 O C 注 文	ストリーミング	レートをクリックすることにより指値で発注ができます。取引所において注文が受け付けられたときの気配値が指定した価格を含めそれよりも有利な価格となる場合は約定し、不利な価格となる場合は失効となる注文方法です。スリッページの設定も可能です。

価格を指定せず発注する注文です。

単一注文

USD/JPY(米ドル/円) 建玉一覧 注文一覧

① 単一 IfDone OCO IfDoneOCO ストリーミング

② 売買 買 売 新規決済 新規 決済

③ 執行条件 指値 成行 トリガ

価格 最新レート

トレール 有 無 トレール値幅

④ 数量 2 + 1 10 50 100

有効期限 当日 今週末 無期限

⑤ 取引パスワード \*\*\*\*\* 保存

確認画面を表示しない。 注文画面を残す。 ⑥ 確認 クリア

- ① 注文種類「単一」を選択
- ② 売買を選択
- ③ 執行条件で「成行」を選択
- ④ 数量を入力
- ⑤ 取引パスワード入力
- ⑥ 「確認」をクリック

**【ご注意】**

成行注文は価格・有効期限の設定はできません。

価格を指定して発注する注文です。

① 単一

② 売買

③ 執行条件

④ 価格

⑤ 数量

⑥ 有効期限

⑦ 取引パスワード

⑧ 確認

- ① 注文種類「単一」を選択
- ② 売買を選択
- ③ 執行条件で「指値」を選択
- ④ 指値価格を入力
- ⑤ 数量を入力
- ⑥ 有効期限を選択
- ⑦ 取引パスワード入力
- ⑧ 「確認」をクリック

**【ご注意】**

発注済みの指値注文が注文一覧画面に表示されていない場合は、注文履歴・約定照会で確認してください。

逆指値注文です。指定した価格条件を満たすと、成行注文となります。  
通常はトレール無を選択しますが、トレール有とすることでトレール注文となります。

単一注文

USD/JPY(米ドル/円) 建玉一覧 注文一覧

① 単一 IfDone OCO IfDoneOCO ストリーミング

② 売買 買 売 新規決済 新規 決済

③ 執行条件 指値 成行 トリガ

④ 価格 148.000 最新レート

⑤ トレール 有 無 トレール値幅

⑥ 数量 10 + 1 10 50 100

⑦ 有効期限 当日 今週末 無期限

⑧ 取引パスワード \*\*\*\*\* 保存

確認画面を表示しない。  注文画面を残す。 ⑧ 確認 クリア

- ① 注文種類「単一」を選択
- ② 売買を選択
- ③ 執行条件で「トリガ」を選択
- ④ トリガ価格を入力
- ⑤ トレール「無」を選択
- ⑥ 数量を入力
- ⑦ 有効期限を選択
- ⑧ 取引パスワード入力
- ⑨ 「確認」をクリック

**【ご注意】**

- ・トリガ価格は実注文（成行注文）を発注するための発動価格です。
- ・トリガ価格は発注後の約定値段を基準にして発動します。

トリガ注文ではトレール「有り」にしトレール値幅を設定することでトレール機能が利用できます。トレール注文は発注後の相場の変動に応じてトリガ価格が自動で有利な方向へ変動する注文です。損失を最小限に抑え、相場の変動に合わせ利益を追求できる注文です。また、トレール注文は新規注文にも使えます。

- ① 注文種類「単一」を選択
- ② 売買を選択
- ③ 執行条件で「トリガ」を選択
- ④ トリガ価格を入力
- ⑤ トレール「有」を選択、トレール値幅を入力
- ⑥ 数量を入力
- ⑦ 有効期限を選択
- ⑧ 取引パスワード入力
- ⑨ 「確認」をクリック

**【ご注意】**

トレール値幅は各商品の呼値単位で入力してください。

## 買注文の場合

【例1】米ドル/円を5枚**売**ポジションを保有。この時の売気配値147.400円、トリガ147.900円、値幅を0.500円で発注します。

- ①この場合、現在の売気配値147.400円を下回った時にトリガの切り下げがスタートします。
- ②147.400円を下回り安値が更新するたび、自動でトリガが切り下がります。売気配値が切り下がったトリガまで**上昇**した時に決済されます。

## 売注文の場合

【例2】米ドル/円を5枚**買**ポジションを保有。この時の買気配値147.400円、トリガ146.900円、値幅を0.500円で発注します。

- ①この場合、現在の買気配値147.400円を上回った時にトリガの切り上げがスタートします。
- ②147.400円を上回り高値が更新するたび、自動でトリガが切り上がります。買気配値が切り上がったトリガまで**下落**した時に決済されます。

### 【ご注意】

値幅は小さい数値を入力すると発注した瞬間、注文が即約定する恐れがありますのでご注意ください。

次ページの図をご参照ください。

■トレール注文の図イメージ

## 買注文

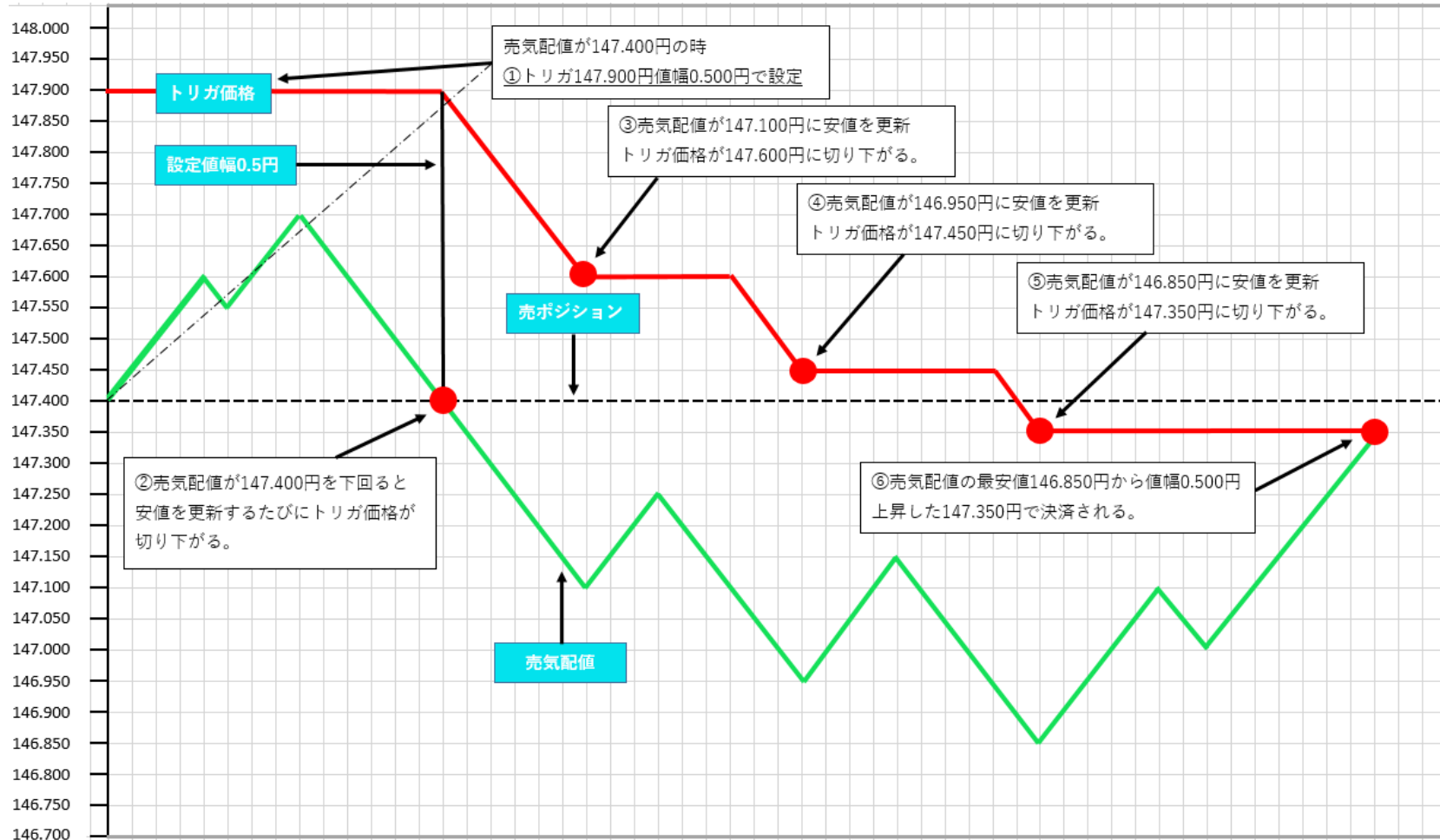

■トレール注文の図イメージ

売注文

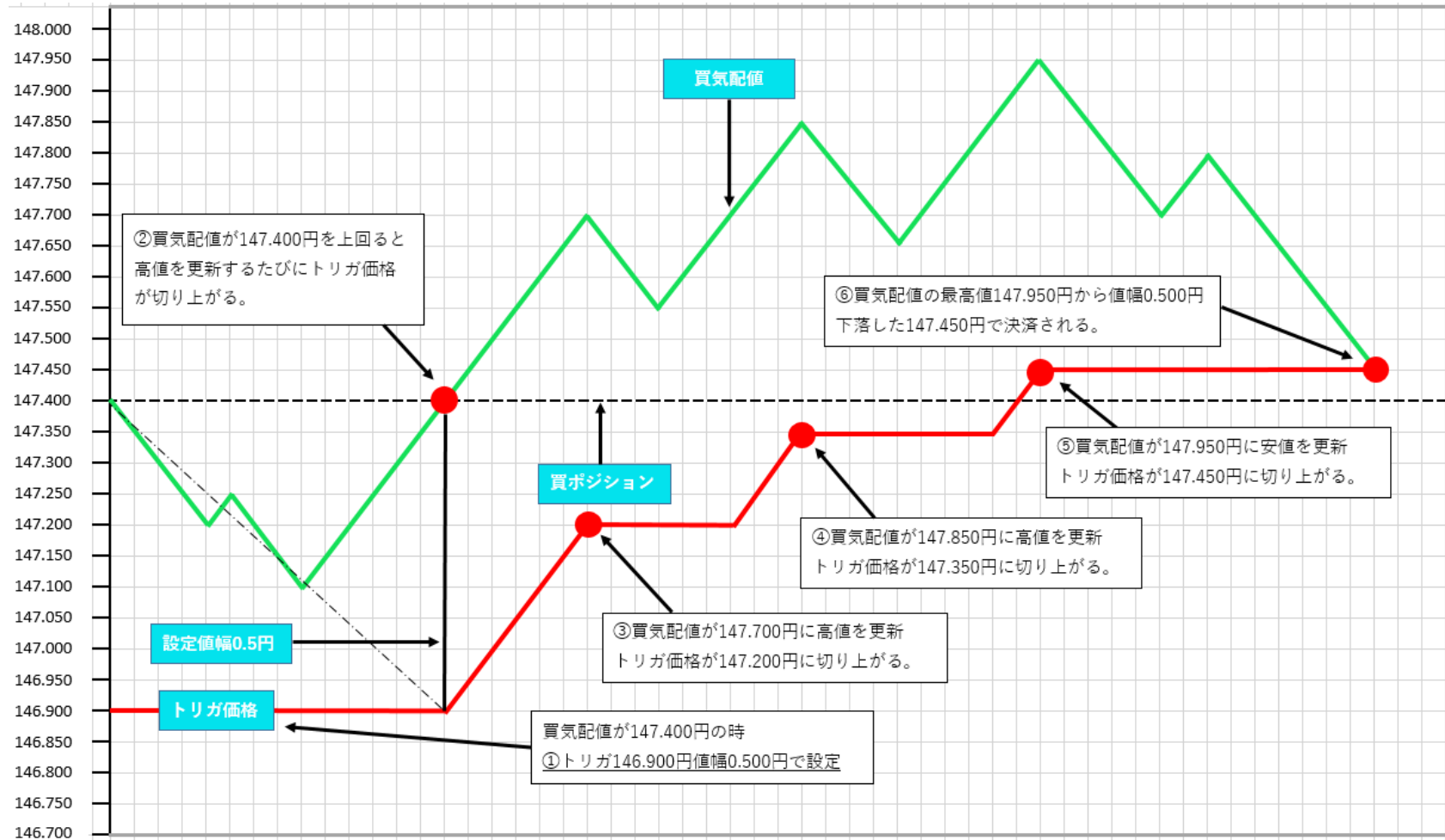

If注文（新規）とDone注文（決済）を同時に発注します。If注文が約定すると、自動的にDone注文が有効になります。Done注文は利益確定の指値、または損失限定のトリガのどちらかを選択します。

- ① 注文種類「IfDone」を選択
- ② If注文の売買を選択
- ③ If注文の執行条件を選択
- ④ If注文の価格・数量を入力
- ⑤ If注文の有効期限を選択
- ⑥ Done注文の執行条件を選択
- ⑦ Done注文の価格を入力
- ⑧ Done注文の有効期限を選択
- ⑨ 取引パスワード入力
- ⑩ 「確認」をクリック

**【ご注意】**

・If注文を取消すと、Done注文も自動的に取消されます。

OCO1,OCO2のどちらかの注文が約定すると、もう片方の注文は自動的に取り消されます。

- |                    |                     |
|--------------------|---------------------|
| ① 注文種類「OCO」を選択     | ⑧ OCO2の売買はOCO1と同じ   |
| ② OCO1の売買を選択       | ⑨ OCO2の新規決済はOCO1と同じ |
| ③ OCO1の新規決済を選択     | ⑩ OCO2の執行条件は「トリガ」のみ |
| ④ OCO1の執行条件は「指値」のみ | ⑪ OCO2のトリガ価格を入力     |
| ⑤ OCO1の指値価格を入力     | ⑫ OCO2の有効期限はOCO1と同じ |
| ⑥ OCO1の数量を入力       | ⑬ 取引パスワード入力         |
| ⑦ OCO1の有効期限を選択     | ⑭ 確認をクリック           |

**【ご注意】**

どちらかの注文が一部約定した場合、もう一方の注文は成立した枚数分がキャンセルとなります。

If注文（新規）と、OCO形式のDone注文（仕切）を同時に発注できます。

- ① Currency pair: USD/JPY(米ドル/円)
- ② Order type: IfDoneOCO (selected)
- ③ Execution type: 新規 (New)
- ④ Execution condition: 指値 (Limit)
- ⑤ Price: 146.300 (OCO1), 147.000 (OCO1), 146.000 (OCO2)
- ⑥ Quantity: 1
- ⑦ Validity: 無期限 (No limit)
- ⑩ Trading password: \*\*\*\*\*
- ⑪ Confirm button: 確認

- ① 注文種類「IfDoneOCO」を選択
- ② If注文の売買を選択
- ③ If注文は新規のみ
- ④ If注文の執行条件を選択
- ⑤ If注文の価格を入力
- ⑥ If注文の数量を入力
- ⑦ If注文の有効期限を入力
- ⑧ Done注文は決済のみ
- ⑨ OCO1に指値価格、OCO2にトリガ価格を入力
- ⑩ 取引パスワード入力
- ⑪ 確認をクリック

**【ご注意】**

・If注文を取消すと、Done注文も自動的に取消されます。

画面に表示されたレートを指定して発注する指値注文（IOC注文）で、取引所において注文が受け付けられたときの気配値が指定した価格を含めそれよりも有利な価格となる場合は約定し、不利な価格となる場合は失効となる注文手法です。

不利な価格でも約定させるために、スリッページを設定することができます。スリッページの設定は、発注の度に入力する他、設定メニューのスリッページの設定画面からあらかじめ設定しておくことも可能です。

① 注文種類「ストリーミング」を選択

② 新規決済を選択

③ 数量を入力

④ スリッページを設定する場合は数値を入力（初期値ゼロ）

⑤ 取引パスワード入力

⑥ チェックボックスに**チェック**を入力  
※一度チェックを入れると次回以降は不要です。（端末に記憶されます。）

⑦ レート（買注文は売気配値、売注文は買気配値）をクリック

※ストリーミング注文はレートをクリックすると即時に発注する注文方法ですので、誤操作には十分ご注意ください。

- ① 注文種類「ストリーミング」を選択
- ② 新規決済を選択
- ③ 数量を入力
- ④ スリッページを設定する場合は数値を入力（初期値ゼロ）
- ⑤ 取引パスワード入力
- ⑥ チェックボックスに**チェック**を入力  
※一度チェックを入れると次回以降は不要です。（端末に記憶されます。）
- ⑦ レート（買注文は売気配値、売注文は買気配値）をクリック

### 【ご注意】

- ・発注数量の一部だけが約定した場合は、残数量はすべて取消されます。
- ・ストリーミング注文を発注する際には注文確認画面が表示されません。

最初の注文が成立後、次に発注される注文をあらかじめセットできます。※2回連続までセットすることができます。

①

②

階層	連続注文	変更	取消	注文状況	注文手法	商品	売買	新規決済	執行条件	注文価格	執行基準値	期限	約定数量	注文受付日時
				注文中	If	USD/JPY	買	新規	指値	146.500	-	今週末	0	2024/03/12 14:47:26
			取消	注文予約	Done	USD/JPY	売	決済	指値	147.500	-	無期限	0	2024/03/12 14:47:26
		変更	取消	注文中	単一注文	USD/JPY	買	新規	指値	146.500	-	今週末	0	2024/03/12 14:35:55
		変更	取消	注文中	単一注文	MXN/JPY	売	新規	指値	8.990	-	無期限	0	2023/09/05 18:56:53

- ① メニューから注文一覧を表示
- ② 発注済の注文の連続注文をチェック
- ③ 「注文入力へ」をクリック

- ④ 連続注文の内容を入力  
※注文入力の方法は単一注文・複合注文の入力方法と同じです。

④

最初の注文が成立後、次に発注される注文をあらかじめセットできます。※2回連続までセットすることができます。

階層	連続注文	変更	取消	注文状況 注文手法	商品	売買	新規 決済	執行条件	注文価格 発注中数量	執行基準値 トレール値幅	期限	約定 数量	注文受付日時
	●		取消	注文中 If	USD/JPY	買	新規	指値	146.500 10	-	今週末	0	2024/03/12 14:47:26
				注文予約 Done	USD/JPY	売	決済	指値	147.500 10	-	無期限	0	2024/03/12 14:47:26
	●	変更	取消	注文中 単一注文	USD/JPY	買	新規	指値	146.500 10	-	今週末	0	2024/03/12 14:35:55
⑤	1	●	変更	取消	注文中 単一注文	MXN/JPY	売	新規	8.990 5	-	無期限	0	2023/09/05 18:56:53

⑤ 連続注文がセットされた注文には、注文一覧に階層 が表示されます。

階層	連続注文	変更	取消	注文状況 注文手法	商品	売買	新規 決済	執行条件	注文価格 発注中数量	執行基準値 トレール値幅	期限	約定 数量	注文受付日時
	●	変更	取消	注文中 単一注文	USD/JPY	買	新規	指値	146.500 10	-	今週末	0	2024/03/12 14:35:55
⑥	1	●	変更	取消	注文中 単一注文	MXN/JPY	売	新規	8.990 5	-	無期限	0	2023/09/05 18:56:53
	2	●	取消	注文予約 単一注文	USD/JPY	買	新規	成行	- 5	-	-	0	2024/03/12 15:44:23

⑥ 階層 をクリックすると連続注文の詳細が表示されます。  
階層1の注文が成立後、階層2の注文を自動的に発注します。

クイック注文の専用画面です。クイック注文はワンクリックで成行注文が発注でき、両建やオートネットティングに対応しています。また、保有している建玉の決済もワンクリックで発注できます。

※ 詳しくは「クイック注文操作マニュアル」をご確認ください。

- ① **チャートボタン**  
チャート画面を開きます。
- ② **商品選択**  
発注する商品を選択します。
- ③ **新規/決済**  
新規または決済を選択します。  
※オートネットティングが設定されている場合は選択できません。
- ④ **スプレッド**  
表示されたレートのスプレッド（価格差）を表示します。
- ⑤ **数量**  
注文数量を入力します。
- ⑥ **開閉ボタン**  
クイック注文画面下段を開閉します。
- ⑦ **取引パスワード入力**
- ⑧ **建玉決済（売建玉）**  
保有している売建玉をすべて決済します。
- ⑨ **建玉整理**  
建玉整理をおこないます。
- ⑩ **建玉決済（買建玉）**  
保有している買建玉をすべて決済します。

※ クイック注文は画面上のレートをクリックするだけで即時に成行注文を発注できる利便性の高い注文方法ですが、その反面、誤操作により意図しない注文が発注・約定する危険性も高まりますので、ご利用には十分にご注意ください。

特定の建玉を指定して決済する場合は、建玉一覧から決済注文を発注します。

①

選択	約定成立日時	商品	売買	建玉数量	決済可能	約定価格	決済通貨	評価損益	スワップポイント
<input type="checkbox"/>	2023/04/05 21:29:34	USD/JPY	買	5	5	131.000	-	774,750	164,230
<input type="checkbox"/>	2023/09/05 14:47:17	USD/JPY	買	10	10	146.780	-	-28,500	178,440
<input checked="" type="checkbox"/>	2023/09/05 19:17:52	USD/JPY	買	7	7	146.380	-	8,050	124,908
<input type="checkbox"/>	2023/09/05 19:26:38	USD/JPY	買	5	5	146.380	-	5,750	89,220
<input type="checkbox"/>	2023/09/06 02:32:44	USD/JPY	買	1	1	146.840	-	-3,450	17,844
<input type="checkbox"/>	2023/09/06 17:15:28	USD/JPY	売	2	2	147.580	-	21,700	-35,392
<input type="checkbox"/>	2023/09/11 11:21:59	USD/JPY	売	3	3	147.920	-	42,750	-51,756
建玉数量合計		190	平均約定価格	買建玉	-	評価損益合計	12,199,049	スワップポイント相当額合計	-7,791,867
			売建玉	-					

③

USD/JPY(米ドル/円) 建玉一覧 注文一覧

単一 If Done OCO If Done OCO ストリーミング

新規決済 新規 決済

指値 成行 トリガ

最新レート

数量 7 + 1 10 50 100

取引パスワード \*\*\*\*\* 保存

確認

④

単一注文確認

下記の注文内容が正しければ、注文ボタンを押してください。

商品	USD/JPY	売買	売
新規決済	決済	執行条件	成行
価格	-	数量	7枚
トレール	-	トレール値幅	-
有効期限	-		
親注文番号	-		

決済相手情報

約定成立日時	数量	約定価格
2023/09/05 19:17:52	7	146.380

注文 戻る

⑥

- ① メニューから建玉一覧を表示
- ② 決済する建玉にチェックを入れて「決済」をクリック
- ③ 注文種類「単一」を選択して、注文内容を入力
- ④ 取引パスワード入力
- ⑤ 「確認」をクリック
- ⑥ 「注文」をクリックで発注されます。

**【ご注意】**  
 決済指定をオートネットिंगに設定していると建玉を指定した決済注文の発注はできません。

特定の建玉を指定して決済する場合は、建玉一覧から決済注文を発注します。

①

選択	約定成立日時	商品	売買	建玉数量	決済可能	約定価格	決済通貨	評価損益	スワップポイント
<input type="checkbox"/>	2023/04/05 21:23:34	USD/JPY	買	5	5	131.000	-	773,250	164,230
<input type="checkbox"/>	2023/09/05 14:47:17	USD/JPY	買	10	10	146.780	-	-31,500	178,440
<input type="checkbox"/>	2023/09/05 19:17:52	USD/JPY	買	7	7	146.380	-	5,950	124,908
<input checked="" type="checkbox"/>	2023/09/05 19:26:38	USD/JPY	買	5	5	146.380	-	4,250	89,220
<input type="checkbox"/>	2023/09/06 02:32:44	USD/JPY	買	1	1	146.840	-	-3,750	17,844
<input type="checkbox"/>	2023/09/06 17:15:28	USD/JPY	売	2	2	147.580	-	22,300	-35,392
<input type="checkbox"/>	2023/09/11 11:21:59	USD/JPY	売	3	3	147.920	-	43,650	-61,756
建玉数量 合計	210	平均約定価格	買建玉 売建玉	- -	評価損益 合計	12,129,900	スワップポイント 相当額合計	-7,785,151	

- ① メニューから建玉一覧を表示
- ② 決済する建玉にチェックを入れて「決済」をクリック
- ③ 注文種類「OCO」を選択して、注文内容を入力
- ④ 取引パスワード入力
- ⑤ 「確認」をクリック
- ⑥ 「注文」をクリックで発注されます。

③

USD/JPY(米ドル/円) 建玉一覧 注文一覧

単一  Done  OCO  DoneOCO ストリーミング

OCO1 OCO2

売買 買 売 買 売

新規決済 新規 決済 新規 決済

執行条件 指値 トリガ 指値 トリガ

価格 147.500 最新レート 146.000 最新レート

数量 5 10 50 100

有効期限 当日 今週末 無期限 当日 今週末 無期限

■決済相手情報

約定成立日時	残数	数量	約定価格
2023/09/05 19:26:38	5	5	146.380

取引パスワード \*\*\*\*\*  保存

確認画面を表示しない。  注文画面を形

クリア

④

OCO注文確認

下記の注文内容が正しければ、注文ボタンを押してください。

商品	USD/JPY	
	OCO1	OCO2
売買	売	売
新規決済	決済	決済
執行条件	指値	トリガ
価格	147.500	146.000
数量	5枚	5枚
有効期限	今週末	今週末
親注文番号	-	

■決済相手情報

約定成立日時	数量	約定価格
2023/09/05 19:26:38	5	146.380

戻る

⑥

特定の建玉を指定して決済する場合は、建玉一覧から決済注文を発注します。

①

選択	約定成立日時	商品	売買	建玉数量	決済可能	約定価格	決済通貨	評価損益	スワップポイント
<input type="checkbox"/>	2022/07/06 14:56:28	USD/JPY	売	4	4	135.765	-	-440,400	-162,424
<input type="checkbox"/>	2022/07/07 14:19:23	USD/JPY	売	4	4	136.095	-	-427,200	-161,832
<input type="checkbox"/>	2022/07/07 14:34:12	USD/JPY	買	4	4	136.080	-	427,800	161,832
<input checked="" type="checkbox"/>	2022/12/30 00:50:08	USD/JPY	買	5	5	133.000	-	688,750	120,150
<input type="checkbox"/>	2023/04/05 21:23:34	USD/JPY	買	5	5	131.000	-	788,750	75,010
<input type="checkbox"/>	2022/11/07 16:15:00	EUR/JPY	買	5	5	132.040	-	1,307,500	12,250
<input type="checkbox"/>	2023/07/05 20:12:04	TRY/JPY	売	1	1	5.46	-	200	-8,303
<input type="checkbox"/>	2022/07/14 17:16:25	NOK/JPY	買	1	1	13,440	-	36,000	13,704
<input type="checkbox"/>	2023/05/01 10:10:00	MXN/JPY	売	3	3	7.565	-	-289,500	-56,460
<input type="checkbox"/>	2022/07/26 13:50:07	EUR/USD	買	100	100	1.0219	USD[146.775]	8,366,175	-5,622,127

②

③

④

⑤

⑥

約定成立日時	残数	数量	約定価格
2023/09/05 19:26:38	5	5	146.380

⑦

- ① メニューから建玉一覧を表示
- ② 決済する建玉にチェックを入れて「決済」をクリック
- ③ 注文種類「ストリーミング」を選択して、数量を入力
- ④ スリッページを設定する場合は数値を入力（初期値ゼロ）
- ⑤ 取引パスワード入力
- ⑥ チェックボックスにチェックを入力  
※一度チェックを入れると次回以降は不要です。（端末に記憶されます。）
- ⑦ レート（買注文は売気配値、売注文は買気配値）をクリック

総建玉決済は、保有するすべての建玉を成行注文で決済する機能です。  
 発注中の注文がある場合は、すべての注文を取消してから成行注文を発注します。

①

- ① メニューから建玉一覧を表示
- ② 「総建玉決済」をクリック
- ③ 取引パスワード入力
- ④ 「はい」をクリックで発注されます

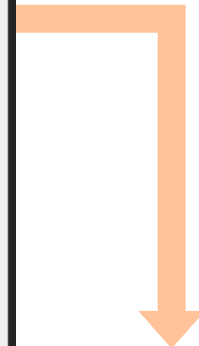

**【ご注意】**

総建玉決済は商品・売買単位で集約して発注することはできません。

建玉整理は、両建て状態の建玉を同時に同価格で決済する機能です。  
売建玉と買建玉を同じ価格で決済することができます。

① 建玉一覧

売買 個別表示 サマリー表示 更新 ③ エクスポート

全選択 全解除 注文手法 単一注文 決済 総建玉決済 建玉整理

選択	約定成立日時	商品	売買	建玉数量	決済可能	約定価格	決済通貨	評価損益	スワップポイント
<input type="checkbox"/>	2023/04/05 21:23:34	USD/JPY	買	5	5	131.000	-	770,250	164,230
<input type="checkbox"/>	2023/09/05 14:47:17	USD/JPY	買	10	10	146.780	-	-37,500	178,440
<input type="checkbox"/>	2023/09/05 19:17:52	USD/JPY	買	7	7	146.380	-	1,750	124,908
<input type="checkbox"/>	2023/09/05 19:26:38	USD/JPY	買	5	5	146.380	-	1,250	89,220
<input type="checkbox"/>	2023/09/06 02:32:44	USD/JPY	買	1	1	146.840	-	-4,350	17,844
<input type="checkbox"/>	2023/09/06 17:15:28	USD/JPY	売	2	2	147.580	-	23,500	-35,392
<input type="checkbox"/>	2023/09/11 11:21:59	USD/JPY	売	3	3	147.920	-	45,450	-51,756
<input checked="" type="checkbox"/>	2023/09/11 18:47:04	USD/JPY	売	4	4	148.370	-	78,600	-69,008
<input checked="" type="checkbox"/>	2023/09/12 17:32:46	USD/JPY	買	2	2	146.190	-	4,300	34,208
<input checked="" type="checkbox"/>	2024/02/15 13:43:02	USD/JPY	買	1	1	150.900	-	-44,950	2,368
<input type="checkbox"/>	2024/02/15 14:14:30	USD/JPY	買	2	2	150.150	-	-74,900	4,736
<input type="checkbox"/>	2024/02/15 22:30:13	USD/JPY	買	7	7	149.785	-	-236,600	16,576

建玉数量合計 210 平均約定価格 買建玉 売建玉 評価損益合計 12,006,857 スワップポイント相当額合計 -7,785,151

② 建玉整理申請

下記の申請内容が正しければ、登録ボタンを押してください。

選択	商品	申請内容			
		約定成立日時	売買	評価損益	申請可能数量
<input checked="" type="checkbox"/>	USD/JPY	2023/09/12 17:32:46	買	4,300	2
<input checked="" type="checkbox"/>	USD/JPY	2024/02/15 13:43:02	買	-44,950	1
<input checked="" type="checkbox"/>	USD/JPY	2023/09/11 18:47:04	売	78,600	4

数量合計 買 3 売 4 申請数量 3

④ 取引パスワード \*\*\*\*\* ⑤ 保存

全選択 全解除 登録 建玉一覧へ

- ① メニューから建玉一覧を表示
- ② 両建てになっている売建玉と買建玉をそれぞれチェック  
※売買両方の建玉を複数選択することはできません  
「一対一」…○ 「一対複数」…○ 「複数対複数」…×
- ③ 「建玉整理」をクリック
- ④ 取引パスワード入力
- ⑤ 「登録」をクリックで発注されます

### 【ご注意】

建玉整理による決済取引の手数料は無料です。  
建玉整理は取引終了10分前までの受付となります

注文一覧から注文の変更ができます。

※指値・トリガ注文以外の特殊注文（IfDone、OCO、IfDoneOCO）は変更できません。  
一度「取消」をして再度発注し直してください。

階層	連続注文	変更	取消	注文状況 注文手法	商品	売買	新規決済	執行条件	注文価格 発注中数量	執行基準値 トレール値幅	期限	約定数量	注文受付日時	注文受付番号	相手約定情報	親注文番号 子注文有無
		<b>変更</b>	取消	注文中 単一注文	USD/JPY	買	新規	指値	146.000 3	-	当日	0	2024/03/12 17:06:06	0000217211		- 無
			取消	注文中 Done	USD/JPY	売	決済	指値	147.500 10	-	無期限	0	2024/03/12 14:47:26	0000217179		- 無
▶ 1		変更	取消	注文中 単一注文	MXN/JPY	売	新規	指値	8.990 5	-	無期限	0	2023/09/05 18:56:53	0000170842		- 有

- ① メニューから注文一覧を表示      ② 変更したい注文の「変更」をクリック

## 【価格】

変更内容    ● 価格    ● 数量    ● 価格 & 数量

注文受付番号    0000217211

注文受付日時    2024/03/12 17:06:06

商品    USD/JPY    売買    買

新規決済    新規    執行条件    指値

価格    146.000    **146.100**    最新レート

トレール    -    トレール値幅    -

数量    3枚    1    10    50    100

有効期限    当日

親注文番号    -

子注文有無    無

取引パスワード    \*\*\*\*\*     保存

確認画面を表示しない。   

価格を変更します。

## 【数量】

変更内容    ● 価格    ● 数量    ● 価格 & 数量

注文受付番号    0000217211

注文受付日時    2024/03/12 17:06:06

商品    USD/JPY    売買    買

新規決済    新規    執行条件    指値

価格    146.000    最新レート

トレール    -    トレール値幅    -

数量    3枚    **5**    1    10    50    100

有効期限    当日

親注文番号    -

子注文有無    無

取引パスワード    \*\*\*\*\*     保存

確認画面を表示しない。   

数量を変更します。

## 【価格 &amp; 数量】

変更内容    ● 価格    ● 数量    ● 価格 & 数量

注文受付番号    0000217211

注文受付日時    2024/03/12 17:06:06

商品    USD/JPY    売買    買

新規決済    新規    執行条件    指値

価格    146.000    **146.100**    最新レート

トレール    -    トレール値幅    -

数量    3枚    **5**    1    10    50    100

有効期限    当日

親注文番号    -

子注文有無    無

取引パスワード    \*\*\*\*\*     保存

確認画面を表示しない。   

価格と数量を同時に変更します。

注文の取消は、注文一覧からおこないます。

- ① メニューから注文一覧を表示
- ② 取消したい注文の「取消」をクリック

- ③ 注文取消確認画面が開きます
- ④ 取引パスワード入力
- ⑤ 取消をクリックで実行されます

注文一覧から、すべての注文を一括で取消することができます。

①

②

階層	連続注文	変更	取消	注文状況	注文手法	商品	売買	新規決済	執行条件	注文価格	発注中数量	執行基準値	トレール値幅	期限	約定数量	注文受付日時	注文受付番号	相手約定情報	親注文番号 子注文有無
	●	変更	取消	注文中	単一注文	USD/JPY	買	新規	指値	146.000	3	-	-	当日	0	2024/03/12 17:06:06	0000217211		- 無
	●		取消	注文中 Done	単一注文	USD/JPY	売	決済	指値	147.500	10	-	-	無期限	0	2024/03/12 14:47:26	0000217179		- 無
▶ 1	●	変更	取消	注文中	単一注文	MXN/JPY	売	新規	指値	8.990	5	-	-	無期限	0	2023/09/05 18:56:53	0000170842		- 有

- ① メニューから注文一覧を表示  
② 「全注文取消」をクリック

- ③ 全注文取消確認画面が開きます。  
④ 取引パスワード入力  
⑤ 取消をクリックで実行されます。

③

④

⑤

注文受付番号	注文受付日時	注文手法	商品	新規決済	価格	トレール値幅	親注文番号	相手約定情報	結果
			売買	執行条件	数量	有効期限	子注文有無		
0000217211	2024/03/12 17:06:06	単一注文	USD/JPY 買	新規 指値	146.000 3	- 当日	- 無		
0000217179	2024/03/12 14:47:26	Done	USD/JPY 売	決済 指値	147.500 10	- 無期限	- 無		
0000170842	2023/09/05 18:56:53	単一注文	MXN/JPY 売	新規 指値	8.990 5	- 無期限	- 有		
0000217188	2024/03/12 15:44:23	単一注文	USD/JPY 買	新規 成行	- 5	- -	0000170842 無		

Windowsアプリにはチャート分析機能が標準搭載されています。

① チャートを表示する商品を選択します。

② 表示する足の選択をします。  
Tick、1分足、5分足、15分足、30分足、60分足、120分足、240分足、日足、週足、月足が選択できます。

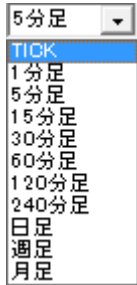

③ チャートを買気配表示か約定値表示に切り替えます。

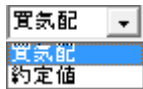

④ 表示する足の種類を選択します。  
ローソク足、ラインチャート、バーチャート、ログチャート、平均足が選択できます。

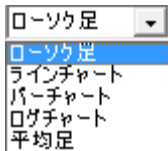

⑤ チャート上に表示する足の本数が設定できます。

⑥ テクニカル分析の設定や、保存、印刷ができます。また発注している指値注文や建玉の価格水準をチャートに表示させることができます。

⑦ チャート上に各ラインが描写できます。

- |                    |                 |
|--------------------|-----------------|
| ラインの削除             | フィボナッチ・タイムゾーン   |
| ラインの全削除            | ギャン・ファン・アップ     |
| トレンドライン            | ギャン・ファン・ダウン     |
| ライン                | アンドリュース・ピッチフォーク |
| ホリゾンタルライン          | 線形回帰線           |
| バーティカルライン          | Raff回帰チャネル      |
| フィボナッチ・アーク         | 三分割線            |
| フィボナッチ・ファン         | 四分割線            |
| フィボナッチ・リトレースメントライン |                 |

⑧ クロスライン、逆転チャート、データウィンドウなどの確認ができます。

- |               |             |
|---------------|-------------|
| チャートを最大本数で表示  | クロスライン      |
| インジケーター表示切り替え | データウィンドウ    |
| インデックス設定      | データ一覧       |
| 逆転チャート        | Tooltipのデータ |

チャート画面上では、マウスの右クリックでメニュー画面が開きます。

① **成行 買**

成行買いの発注画面を開きます。

② **成行 売**

成行売りの発注画面を開きます。

③ **指値 買・売**

現在のレートより低いローソク足の上でマウスの右クリックをすると指値買いの発注画面、現在のレートより高いローソク足の上でマウスの右クリックをすると指値売りの発注画面が開きます。また、指値値段はローソク足を右クリックした位置の値段が入力されます。

④ **トリガ 買・売**

現在のレートより低いローソク足の上でマウスの右クリックをするとトリガ売りの発注画面、現在のレートより高いローソクの上でマウスの右クリックをするとトリガ買いの発注画面が開きます。また、指値値段はローソクを右クリックした位置の値段が入力されます。

⑤ **単一注文**

単一注文の発注画面を開きます。

⑥ **IfDone**

IfDone注文の発注画面を開きます。

⑦ **OCO**

OCO注文の発注画面を開きます。

⑧ **IfDoneOCO**

IfDoneOCO注文の発注画面を開きます。

⑨ **ストリーミング**

ストリーミング注文の発注画面を開きます。

⑩ **クイック注文**

クイック注文の発注画面を開きます。

⑪ **注文表示**

発注中の注文をチャート上にラインで表示します。

⑫ **建玉表示**

保有の建玉をチャート上にラインで表示します。

### 13 データウィンドウ

ローソク足にマウスオーバーすると、4本値やテクニカル指標のデータをチャート画面の右側に表示します。

内容	数値
始値	110.115
高値	110.120
安値	110.105
終値	110.110
5 MA	110.097
15 MA	110.102
60 MA	109.998
120 MA	109.966
MACD	0.033
Signal	0.036

### 14 データ一覧

ローソク足にマウスオーバーすると、4本値やテクニカル指標のデータをチャート画面の下側に表示します。

日付	時間	始値	高値	安値	終値	MACD	Signal
2017/08/10	11:00:00	110.080	110.080	110.070	110.075	0.008	0.015
2017/08/10	10:55:00	110.060	110.080	110.055	110.080	0.009	0.017
2017/08/10	10:50:00	110.060	110.070	110.030	110.055	0.008	0.019
2017/08/10	10:45:00	110.060	110.070	110.050	110.060	0.011	0.021
2017/08/10	10:40:00	110.025	110.070	110.025	110.065	0.013	0.024

### 15 Tooltipデータ表示

ローソク足にマウスオーバーすると、4本値やテクニカル指標のデータをマウスカーソル横に表示します。

日付	17/06/15
始値	109.550
高値	110.965
安値	109.255
終値	110.920

### 16 拡大/縮小

チャートを拡大・縮小します。

### 17 インジケータ表示切替

チャートのレイアウトを縦表示や横表示に変更します。

横表示  
 縦表示

### 18 インデックス設定 (最大/最小設定)

インデックスの最大と最小設定ができます。

### 19 逆転チャート

縦軸（価格）を逆転させてチャートを表示します。

### 20 クロスライン

クロスラインを表示します。

### 21 トレンドライン

各トレンドラインを選択して表示します。

### 22 レンドライン全削除

表示したトレンドラインをすべて削除します。

### 23 補助線 View設定

チャート上に最高値/最安値の表示、補助線の設定ができます。

最高/最安値  
 補助線

現在有効な注文の一覧です。個々の注文について、発注日時（注文受付日時）などの詳細が確認できます。注文の変更や取消しは注文一覧からがこないます。

階層	連続注文	変更	取消	注文状況 注文手法	商品	売買	新規 決済	執行条件	注文価格 発注中数量	執行基準値 トレール値幅	期限	約定 数量	注文受付日時	注文受付番号	相手約定 情報	親注文番号 子注文有無
			取消	注文中 OCO1	USD/JPY	売	決済	指値	147.800 5	-	今週末	0	2023/09/06 15:42:22	0000170859	表示	- 無
			取消	注文中 OCO2	USD/JPY	売	決済	トリガ	147.000 5	-	今週末	0	2023/09/06 15:42:22	0000170859		- 無
			取消	注文中 If	USD/JPY	買	新規	指値	147.000 7	-	当日	0	2023/09/06 13:03:36	0000170855		- 有
▶ 1			取消	注文予約 D-OCO1	USD/JPY	売	決済	指値	147.900 7	-	無期限	0	2023/09/06 13:03:36	0000170855		- 有
			取消	注文予約 D-OCO2	USD/JPY	売	決済	トリガ	146.500 7	-	無期限	0	2023/09/06 13:03:36	0000170855		- 有
			取消	注文中 OCO1	USD/JPY	売	新規	指値	148.500 3	-	無期限	0	2023/09/06 12:44:43	0000170849		- 無
			取消	注文中 OCO2	USD/JPY	売	新規	トリガ	147.000 3	-	無期限	0	2023/09/06 12:44:43	0000170849		- 無
			取消	注文中 If	USD/JPY	買	新規	指値	147.000 15	-	今週末	0	2023/09/06 12:27:57	0000170848		- 無
			取消	注文予約 Done	USD/JPY	売	決済	指値	147.800 15	-	無期限	0	2023/09/06 12:27:57	0000170848		- 無
		変更	取消	注文中 単一注文	USD/JPY	売	新規	トリガ	145.000 3	-	今週末	0	2023/09/05 19:42:20	0000170846		- 無
		変更	取消	注文中 単一注文	MXN/JPY	売	新規	指値	8.990 5	-	無期限	0	2023/09/05 18:56:53	0000170842		- 無
		変更	取消	注文中 単一注文	EUR/JPY	買	新規	指値	157.605 10	-	今週末	0	2023/09/05 18:55:50	0000170841		- 無

**【ご注意】**

成行注文やストリーミング注文は即時に約定（または失効）するため、注文一覧には表示されません。

現在保有中の建玉の一覧です。

① 商品・売買毎の集約表示ができます。

建玉一覧

売買     エクスポート

注文手法

選択	約定成立日時	商品	売買	建玉数量	決済可能	約定価格	決済通貨	評価損益	スワップポイント
<input type="checkbox"/>	2022/07/06 14:56:28	USD/JPY	売	4	4	135.765	-	-440,400	-162,424
<input type="checkbox"/>	2022/07/07 14:19:23	USD/JPY	売	4	4	136.095	-	-427,200	-161,832
<input type="checkbox"/>	2022/07/07 14:34:12	USD/JPY	買	4	4	136.080	-	427,800	161,832
<input type="checkbox"/>	2022/12/30 00:50:08	USD/JPY	買	5	5	133.000	-	688,750	120,150
<input type="checkbox"/>	2023/04/05 21:23:34	USD/JPY	買	5	5	131.000	-	788,750	75,010
<input type="checkbox"/>	2022/11/07 16:15:00	EUR/JPY	買	5	5	132.040	-	1,308,750	12,250
<input type="checkbox"/>	2023/07/05 20:12:04	TRY/JPY	売	1	1	5.46	-	200	-8,303
<input type="checkbox"/>	2022/07/14 17:16:25	NOK/JPY	買	1	1	13.440	-	36,000	13,704
<input type="checkbox"/>	2023/05/01 10:10:00	MXN/JPY	売	3	3	7.565	-	-289,500	-86,460
<input type="checkbox"/>	2022/07/26 13:50:07	EUR/USD	買	100	100	1.0219	USD[146.775]	8,951,498	-5,622,127
建玉数量合計		132	平均約定価格	買建玉	-	評価損益合計	10,444,648	スワップポイント相当額合計	-5,628,200
			売建玉	-					

建玉一覧

売買     エクスポート

注文手法

選択	約定成立日時	商品	売買	建玉数量	決済可能	約定価格	決済通貨	評価損益	スワップポイント
<input type="checkbox"/>	2022/07/07 14:34:12	USD/JPY	買	4	4	136.080	-	427,800	161,832
<input type="checkbox"/>	2022/12/30 00:50:08	USD/JPY	買	5	5	133.000	-	688,750	120,150
<input type="checkbox"/>	2023/04/05 21:23:34	USD/JPY	買	5	5	131.000	-	788,750	75,010

- ① **商品選択**  
複数の建玉を保有している場合、商品毎に建玉を検索できます。
- ② **売買**  
①で選択した商品の売買毎に建玉を検索できます。
- ③ **個別表示**  
建玉を個別に表示します。
- ④ **サマリー表示**  
建玉をサマリー（集約）して表示します。
- ⑤ **検索/更新**  
①・②で選択した結果を更新します。
- ⑥ **エクスポート**  
建玉一覧のデータをエクセルに出力します。

## ③ 【個別表示】

選択	約定成立日時	商品	売買	建玉数量	決済可能	約定価格	決済通貨	評価損益	スワップポイント
<input type="checkbox"/>	2022/07/06 14:56:28	USD/JPY	売	4	4	135.765	-	-468,000	-163,016
<input type="checkbox"/>	2022/12/30 00:50:08	USD/JPY	買	5	0	133.000	-	724,000	120,890
<input type="checkbox"/>	2023/04/05 21:23:34	USD/JPY	買	5	5	131.000	-	824,000	75,750
<input type="checkbox"/>	2023/09/05 14:47:17	USD/JPY	買	10	10	146.780	-	70,000	1,480
<input type="checkbox"/>	2023/09/05 19:17:52	USD/JPY	買	7	7	146.300	-	77,000	1,036
<input type="checkbox"/>	2023/09/05 19:26:38	USD/JPY	買	5	5	146.380	-	55,000	740
<input type="checkbox"/>	2023/09/06 02:32:44	USD/JPY	買	5	5	146.840	-	32,000	740
<input type="checkbox"/>	2022/11/07 16:15:00	EUR/JPY	買	5	5	132.040	-	1,312,500	12,535
<input type="checkbox"/>	2023/09/05 14:48:11	EUR/JPY	売	5	5	158.275	-	-750	-205
<input type="checkbox"/>	2023/07/05 20:12:04	TRY/JPY	売	1	1	5.46	-	-1,200	-8,519
<input type="checkbox"/>	2022/07/14 17:16:25	NOK/JPY	買	1	1	13.440	-	35,500	13,754
<input type="checkbox"/>	2023/05/01 10:10:00	MXN/JPY	売	3	3	7.565	-	-258,000	-57,135
<input type="checkbox"/>	2022/07/26 13:50:07	EUR/USD	買	100	100	1.0219	USD[147.480]	7,462,488	-5,673,435
建玉数量合計		156	平均約定価格	買建玉	-	評価損益合計	9,863,938	スワップポイント相当額合計	-5,672,515
				売建玉	-				

## ④ 【サマリー表示】

商品	選択	売買	建玉数量	決済可能	平均約定価格	決済通貨	評価損益	スワップポイント	
<input type="checkbox"/>	<input type="checkbox"/>	買	37	32	142.664	-	1,785,700	200,636	
<input type="checkbox"/>	<input type="checkbox"/>	売	4	4	135.765	-	-468,000	-163,016	
		合計	41				1,316,700	37,620	
<input type="checkbox"/>	<input type="checkbox"/>	買	5	5	132.040	-	1,313,000	12,535	
<input type="checkbox"/>	<input type="checkbox"/>	売	5	5	158.275	-	-1,250	-205	
		合計	10				1,311,750	12,250	
<input type="checkbox"/>	<input type="checkbox"/>	買	-	-	-	-	-	-	
<input type="checkbox"/>	<input type="checkbox"/>	売	1	1	5.46	-	-1,200	-8,519	
		合計	1				-1,200	-8,519	
<input type="checkbox"/>	<input type="checkbox"/>	買	1	1	13.440	-	35,500	13,754	
<input type="checkbox"/>	<input type="checkbox"/>	売	-	-	-	-	-	-	
		合計	1				35,500	13,754	
<input type="checkbox"/>	<input type="checkbox"/>	買	-	-	-	-	-	-	
<input type="checkbox"/>	<input type="checkbox"/>	売	3	3	7.565	-	-258,000	-57,135	
		合計	3				-258,000	-57,135	
建玉数量合計		156	平均約定価格	買建玉	-	評価損益合計	9,867,744	スワップポイント相当額合計	-5,673,435
				売建玉	-				

発注した注文の履歴です。商品・注文種別・対象日付で検索できます。  
1ヶ月前までのデータを表示出来ます。

注文履歴															
USD/JPY(米ドル/円)		注文種別	注文受付番号	From	2023/09/06	To	2023/09/06	表示/更新		2023/09/06 16:32:12現在					
注文種別	注文手法	商品	売買	新規決済	執行条件	注文価格 注文数量	スリッページ 許容値	執行基準値 トレール値幅	期限	約定価格 約定数量	注文受付/ 約定日時	注文受付番号	相手約定 情報	親注文番号	備考
約定	単一注文	USD/JPY	売	決済	-	-	-	-	当日	147.410 4	2023/09/06 16:06:56	0000170860		-	建玉整理
注文受付	単一注文	USD/JPY	売	決済	-	4	-	-	当日	-	2023/09/06 16:06:57	0000170860		-	建玉整理
新規	OCO1	USD/JPY	売	決済	指値	147.800 5	-	-	今週末	-	2023/09/06 15:42:22	0000170859	表示	-	-
新規	OCO2	USD/JPY	売	決済	トリガ	147.000 5	-	-	今週末	-	2023/09/06 15:42:22	0000170859	表示	-	-
注文受付	OCO1	USD/JPY	売	決済	指値	147.800 5	-	-	今週末	-	2023/09/06 15:42:22	0000170859		-	-
注文受付	OCO2	USD/JPY	売	決済	トリガ	147.000 5	-	-	今週末	-	2023/09/06 15:42:22	0000170859		-	-
新規	If	USD/JPY	買	新規	指値	147.000 7	-	-	当日	-	2023/09/06 13:03:36	0000170855		-	-
注文受付	If	USD/JPY	買	新規	指値	147.000 7	-	-	当日	-	2023/09/06 13:03:36	0000170855		-	-
新規	D-OCO1	USD/JPY	売	決済	指値	147.900 7	-	-	無期限	-	2023/09/06 13:03:36	0000170855		-	-
新規	D-OCO2	USD/JPY	売	決済	トリガ	146.500 7	-	-	無期限	-	2023/09/06 13:03:36	0000170855		-	-

#### ■注文種別について

注文種別が【自社取消完了】と表示されている注文は、取引所に注文が送信される前に、当社取引システム内で取消しがおこなわれた注文です。

例) お客様が取引終了後に発注した指値注文を、取引開始前に取消した場合

例) お客様が連続注文の親注文を取消したため、子注文が自動的に取消された場合

例) お客様が発注した注文が、発注証拠金額の不足により、取引終了後に自動的に取消された場合（備考欄に”発注証拠金不足注文取消”と表示されます）

成立した注文の履歴です。  
商品・新規決済・売買選択・対象日付で検索できます。  
456日（15か月）前まで表示出来ます。

約定履歴															
		新規決済		売買		From 2023/01/05		To 2023/09/05		表示/更新					
為替差損益合計		93,000		スワップポイント合計		3,150		手数料(税込)合計		48,400				2023/09/05 14:48:16現在	
約定成立日時	注文手法	商品	売買	新規決済	約定数量	執行条件	約定価格	決済相手約定価格	決済通貨	為替差損益	スワップポイント	手数料(税込)	備考		
2023/09/05 14:48:11	単一注文	EUR/JPY	売	新規	5	成行	158.275	-	-	-	-	5,500			
2023/09/05 14:47:17	単一注文	USD/JPY	買	新規	10	成行	146.780	-	-	-	-	11,000			
2023/07/05 20:12:04	単一注文	TRY/JPY	売	新規	1	成行	5.46	-	-	-	-	1,100			
2023/05/01 10:10:00	単一注文	MXN/JPY	売	新規	3	指値	7.565	-	-	-	-	3,300			
2023/04/10 14:16:48	単一注文	MXN/JPY	売	決済	2	成行	7.300	7.195	-	21,000	900	2,200			
2023/04/10 14:16:48	単一注文	MXN/JPY	売	決済	5	成行	7.300	7.195	-	52,500	2,250	5,500			
2023/04/10 14:15:43	単一注文	MXN/JPY	売	決済	1	-	7.305	7.195	-	11,000	450	0	特別約定(建玉整理)		
2023/04/10 14:15:43	単一注文	MXN/JPY	買	決済	1	-	7.305	7.260	-	-4,500	-450	0	特別約定(建玉整理)		
2023/04/10 14:15:42	単一注文	MXN/JPY	売	決済	1	-	7.305	7.195	-	11,000	450	0	特別約定(建玉整理)		
2023/04/10 14:15:42	単一注文	MXN/JPY	買	決済	1	-	7.305	7.260	-	-4,500	-450	0	特別約定(建玉整理)		
2023/04/10 14:15:42	単一注文	MXN/JPY	売	決済	1	-	7.305	7.195	-	11,000	450	0	特別約定(建玉整理)		
2023/04/10 14:15:42	単一注文	MXN/JPY	買	決済	1	-	7.305	7.260	-	-4,500	-450	0	特別約定(建玉整理)		
2023/04/05 21:34:34	単一注文	MXN/JPY	買	新規	5	指値	7.195	-	-	-	-	5,500			

現在の証拠金の状況が確認できます。

証拠金状況							
有効比率	有効証拠金額	証拠金預託額	発注可能額	当日入金額	出金可能額	出金指示額	前日証拠金不足額
323.74%	27,762,620	23,612,758	18,940,450	0	14,771,708	0	0
ロスカット基準	ロスカットライン	必要証拠金額	発注証拠金額	評価損益相当額	スワップポイント相当額	決済損益予定額	未払手数料
100.00%	8,575,580	8,575,580	246,590	11,934,795	-7,766,053	3,120	22,000
 USD/JPY		2,792,790	132,990	400,800	495,550		
 MXN/JPY		68,160	113,600	-370,500	-147,510		
 EUR/JPY		821,610	0	1,714,900	90,256		
 TRY/JPY		10,010	0	8,700	-34,171		
 NOK/JPY		50,010	0	65,000	23,404		
 EUR/USD		4,833,000	0	10,115,895	-8,193,582		

各ニュースの閲覧ができます。

日時▽	ジャンル	タイトル
2023-08-18 14:02:07	Klug為替	14時の日経平均は193円安の3万1432円、ファストリが36.6円押し下
2023-08-18 14:00:24	エナジー	●今夜のシナリオ原油、需給ひっ迫と中国リスク＝マーケットエッジ
2023-08-18 14:00:16	貴金属	●今夜のシナリオ金、米金利と週末とリスクオフ＝マーケットエッジ
2023-08-18 14:00:04	Klug為替	テクニカルポイント ドル円 ポリンジャーバンド+1σをサポートに再び上昇か
2023-08-18 13:41:08	外為	円買い優勢、午後のドル円はこの日の安値圏で小動き
2023-08-18 13:33:03	Klug他市場	バルチック海運指数=08/17時点=
2023-08-18 13:19:39	株式	日経平均は3万1460円台(午後1時17分時点)
2023-08-18 13:02:03	Klug為替	13時の日経平均は146円安の3万1479円、ファストリが29.48円押し
2023-08-18 12:45:08	Klug為替	通貨オプション リスクリバーサル
2023-08-18 12:35:04	Klug為替	リスク回避の円買い再び 豪ドル円は93.10円台 オフショア人民元は対ドル
2023-08-18 12:03:27	株式	米株価指数先物の夜間取引はまちまち(12時00分ごろ)
2023-08-18 11:51:41	株式	東京株式(前引け)=60円安、下げ決り一時プラス圏に浮上
2023-08-18 11:47:07	Klug為替	ドル売り、人民元買い支えの動きがドルを圧迫＝東京為替前場概況
2023-08-18 11:44:11	外為	東京外為中盤＝ドル売り、人民元買い支えの動きがドルを圧迫
2023-08-18 11:39:27	株式	アジア太平洋株式市況(午前)＝まちまち、上海株は続伸
2023-08-18 11:33:01	Klug為替	ETF売買動向＝18日前引け、MXNYダウが新高値
2023-08-18 11:32:12	Klug為替	日経平均18日前引け＝3日続落、60円安の3万1565円
2023-08-18 11:11:10	株式	●短期見通しダウ平均、金利上昇中は売りだが＝マーケットエッジ
2023-08-18 11:11:03	Klug為替	日経平均がプラス転換
2023-08-18 11:10:42	株式	●論点解説ダウ平均、米金利上昇を受けての売り継続＝マーケットエッジ

入出金履歴照会は当日の入出金や過去の入出金履歴の確認ができます。  
画面上部で科目、入出金選択をし、対象日付を入力すると対象日付間の入出金履歴が表示されます。  
999日前まで表示出来ます。

フジトミトレーダー365EX

ファイル 取引 **照会** 口座管理 設定 マーケット情報 お知らせ ヘルプ

画面レイアウト▼ レート一覧  
有効比率 - %  
入金履歴

単一注文 クイック注文 チャート 注文一覧 建玉一覧 注文履歴 約定履歴 証拠金状況  
入金預託額 損益合計 0円 ロスカット基準 100.00% ロスカットライン -円 発注可能額 0円 出金可能額 0円

**入金履歴**

科目 [ ] 入出金 [ ]  
対象日付 From 2021/08/26 To 2021/08/26 検索

入金額合計	出金額合計	差引金額
0	0	0

2021/08/26 18:06:53現在

入出金日時	科目	入金額	出金額

出金指示画面で出金依頼をすることができます。

出金予定日に値洗い等の悪化により、出金できない場合にはご依頼いただいた翌銀行営業日に出金取消となります。

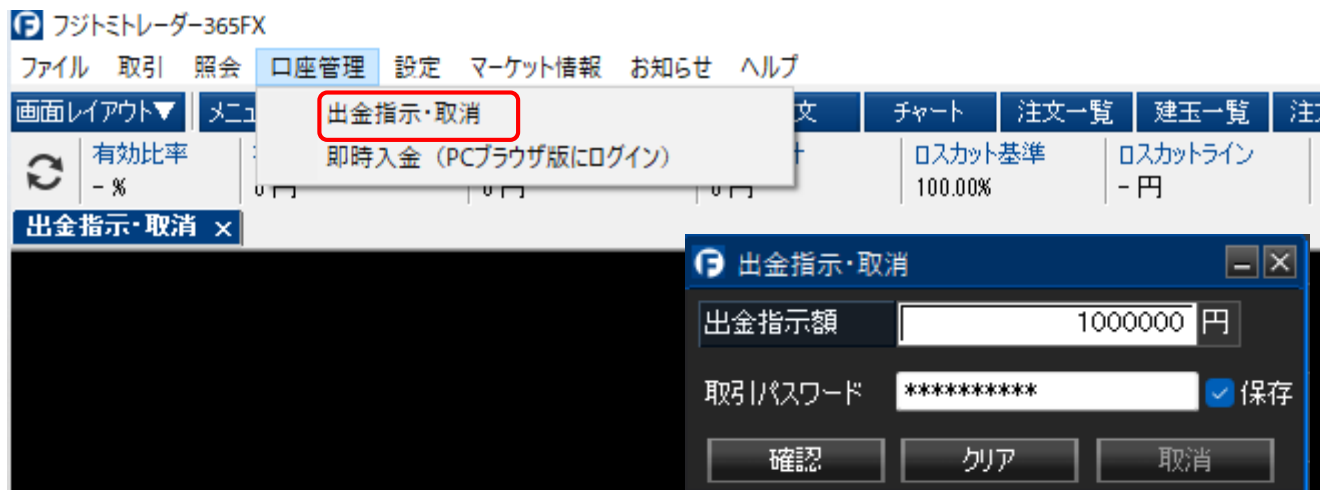

取引パスワード入力が必要です。

商品情報照会は取扱商品、取引単位、呼び値、各商品1枚あたりの必要証拠金を確認できます。

フジトミトレーダー365FX

ファイル 取引 照会 口座管理 設定 マーケット情報 お知らせ ヘルプ

画面レイアウト▼ レート一覧 単一注文 クイック注文 チャート 注文一覧 建玉一覧 注文履歴 約定履歴 証拠金状況 ニュース お知らせ

有効比率 -% 入金履歴 損益合計 0円 ロスカット基準 100.00% ロスカットライン -円 発注可能額 0円 出金可能額 0円

商品情報 × 注文一覧 連玉一覧 注文履歴 約定履歴 証拠金状況 入金履歴 相場表 商品情報 (赤枠) 個人情報照会 手数料一覧

商品情報

取扱商品	商品名	取引単位	呼び値	必要証拠金 (1取引単位あたり)	うち証拠金基準額 (1取引単位あたり)	発注上限枚数	プライスリミット	トレールリミット
USD/JPY	米ドル/円	10,000 USD	0.005 JPY	44,330	44,330	500	100.000 JPY	100.000 JPY
EUR/JPY	ユーロ/円	10,000 EUR	0.005 JPY	48,330	48,330	500	100.000 JPY	100.000 JPY
GBP/JPY	英ポンド/円	10,000 GBP	0.01 JPY	54,940	54,940	500	2.10 JPY	0.01 JPY
AUD/JPY	豪ドル/円	10,000 AUD	0.005 JPY	31,230	31,230	500	12.000 JPY	12.000 JPY
CHF/JPY	スイスF/円	10,000 CHF	0.01 JPY	43,890	43,890	500	100.00 JPY	100.00 JPY
CAD/JPY	加ドル/円	10,000 CAD	0.01 JPY	32,970	32,970	500	100.00 JPY	100.00 JPY
NZD/JPY	NZドル/円	10,000 NZD	0.01 JPY	29,010	29,010	500	50.00 JPY	50.00 JPY
ZAR/JPY	ランド/円	100,000 ZAR	0.005 JPY	30,940	30,940	300	1.200 JPY	1.200 JPY
TRY/JPY	トルコリラ/円	10,000 TRY	0.01 JPY	10,010	10,010	300	100.00 JPY	100.00 JPY
NOK/JPY	ノルウェークローネ/円	100,000 NOK	0.005 JPY	50,010	50,010	300	1.200 JPY	1.200 JPY
HKD/JPY	HKドル/円	100,000 HKD	0.005 JPY	55,460	55,460	300	0.300 JPY	0.300 JPY
SEK/JPY	スウェーデンクローナ/円	100,000 SEK	0.005 JPY	45,840	45,840	300	2.200 JPY	0.200 JPY
MXN/JPY	メキシコペソ/円	100,000 MXN	0.005 JPY	22,720	22,720	300	100.000 JPY	100.000 JPY
PLN/JPY	ズロチ/円	10,000 PLN	0.01 JPY	11,350	11,350	300	3.50 JPY	0.50 JPY
EUR/USD	ユーロ/米ドル	10,000 EUR	0.0001 USD	48,330	48,330	500	0.2400 USD	0.0400 USD
GBP/USD	英ポンド/米ドル	10,000 GBP	0.0001 USD	54,940	54,940	300	0.0210 USD	0.0210 USD
GBP/CHF	英ポンド/スイスF	10,000 GBP	0.0001 CHF	53,940	53,940	300	0.0210 CHF	0.0210 CHF
USD/CHF	米ドル/スイスF	10,000 USD	0.0001 CHF	43,330	43,330	300	0.0160 CHF	0.0160 CHF
USD/CAD	米ドル/加ドル	10,000 USD	0.0001 CAD	43,330	43,330	300	0.0210 CAD	0.0210 CAD
AUD/USD	豪ドル/米ドル	10,000 AUD	0.0001 USD	30,230	30,230	300	100.0110 USD	100.0110 USD
EUR/CHF	ユーロ/スイスF	10,000 EUR	0.0001 CHF	48,330	48,330	300	0.0180 CHF	0.0180 CHF
EUR/GBP	ユーロ/英ポンド	10,000 EUR	0.0001 GBP	48,330	48,330	300	0.0140 GBP	0.0140 GBP
NZD/USD	NZドル/米ドル	10,000 NZD	0.0001 USD	29,010	29,010	300	0.0110 USD	0.0110 USD
EUR/AUD	ユーロ/豪ドル	10,000 EUR	0.0001 AUD	48,330	48,330	300	0.0260 AUD	0.0260 AUD
GBP/AUD	英ポンド/豪ドル	10,000 GBP	0.0001 AUD	53,940	53,940	300	0.0300 AUD	0.0300 AUD
USL/JPY	米ドル/円(ラージ)	100,000 USL	0.001 JPY	433,300	433,300	50	1.800 JPY	1.800 JPY
EUL/JPY	ユーロ/円(ラージ)	100,000 EUL	0.001 JPY	484,290	484,290	50	1.100 JPY	1.100 JPY
GBL/JPY	英ポンド/円(ラージ)	100,000 GBL	0.001 JPY	539,350	539,350	50	2.300 JPY	2.300 JPY
AUL/JPY	豪ドル/円(ラージ)	100,000 AUL	0.001 JPY	302,260	302,260	50	1.200 JPY	1.200 JPY

配色・文字サイズの設定が出来ます。

FJ フジトミトレーダー-365FX

ファイル 取引 照会 口座管理 **設定** マーケット情報 お知らせ ヘルプ

画面レイアウト▼ メニューバー▼ **配色・文字サイズ設定**

- 商品表示設定
- 注文設定
- スリッページ設定
- メールアドレス変更
- ターゲットメール設定
- パスワード変更
- レバレッジコース設定
- ロスカットアラート基準選択
- レート一覧のExcel連動項目設定

設定画面

配色・文字サイズ設定

相場表

対象日付 From 2017/04/11 To 2017/04/11

日付	商品	始値	高値	安値	直近約定値	清算価格	スワップ
2017/04/11	USD/JPY	110.935	110.935	110.600	110.730	110.890	
2017/04/11	EUR/JPY	117.280	117.645	117.100	117.450	117.450	
2017/04/11	GBP/JPY	137.49	137.66	137.27	137.41	137.41	
2017/04/11	AUD/JPY	83.185	87.185	82.995	83.015	83.015	
2017/04/11	CHF/JPY	109.75	109.92	109.74	109.74	110.03	
2017/04/11	CAD/JPY	83.24	83.55	83.01	83.12	83.12	
2017/04/11	NZD/JPY	77.11	77.11	76.88	76.88	77.17	

画面配色スタイル: ブラック

文字サイズ: 中

背景画像使用 参照

背景配色:  表示方法: 中央に表示

OK

キャンセル

適用

商品表示設定は、レート一覧やプルダウンに表示させる商品と表示順の設定ができます。  
初期設定はすべての取扱い商品が表示されます。

F5 フジトミトレーダー-365FX

ファイル 取引 照会 口座管理 設定 マーケット情報 お知らせ ヘルプ

画面レイアウト▼ メニューバー▼

有効比率 - % 有効証拠金 0 円

配色・文字サイズ設定

商品表示設定

注文設定

スリッページ設定

メールアドレス変更

ターゲットメール設定

パスワード変更

レバレッジコース設定

ロスカットアラート基準選択

レート一覧のExcel連動項目設定

設定画面

配色・文字サイズ設定

商品表示設定

注文設定

スリッページ設定

メールアドレス変更

ターゲットメール設定

パスワード変更

レバレッジコース設定

ロスカットアラート基準選択

レート一覧のExcel連動項目設定

商品表示設定

非表示

表示

USD/JPY(米ドル/円)  
TRY/JPY(トルコリラ/円)  
MXN/JPY(メキシコペソ/円)  
ZAR/JPY(ランド/円)  
EUR/JPY(ユーロ/円)  
EUR/USD(ユーロ/米ドル)  
GBP/JPY(英ポンド/円)  
AUD/JPY(豪ドル/円)  
CHF/JPY(スイスフラン/円)  
SEK/JPY(スウェーデンクローナ/円)  
CAD/JPY(カナダドル/円)  
NZD/JPY(NZドル/円)  
NOK/JPY(ノルウェークローネ/円)  
HKD/JPY(HKドル/円)  
PLN/JPY(ポーランドズロチ/円)  
USD/CHF(米ドル/スイスフラン)  
EUR/AUD(ユーロ/豪ドル)  
GBL/JPY(英ポンド/円(ラージ))  
GBP/USD(英ポンド/米ドル)  
GBP/CHF(英ポンド/スイスフラン)  
USD/CAD(米ドル/カナダドル)  
AUD/USD(豪ドル/米ドル)  
EUR/CHF(ユーロ/スイスフラン)  
EUR/GBP(ユーロ/英ポンド)  
NZD/USD(NZドル/米ドル)  
GBP/AUD(英ポンド/豪ドル)  
USL/JPY(米ドル/円(ラージ))  
EUL/JPY(ユーロ/円(ラージ))  
AUL/JPY(豪ドル/円(ラージ))  
EUL/USL(ユーロ/米ドル(ラージ))

表示

非表示

初期化

OK

キャンセル

適用

あらかじめ注文の設定が出来ます。

FJ フジトミトレーダー-365FX

ファイル 取引 照会 口座管理 設定 マーケット情報 お知らせ ヘルプ

画面レイアウト▼ メニューバー▼

有効比率 - % 有効証拠金 0 円

配色・文字サイズ設定

商品表示設定

注文設定

スリッページ設定

メールアドレス変更

ターゲットメール設定

パスワード変更

レバレッジコース設定

ロスカットアラート基準選択

レート一覧のExcel連動項目設定

設定画面

配色・文字サイズ設定  
商品表示設定  
注文設定  
スリッページ設定  
メールアドレス変更  
ターゲットメール設定  
パスワード変更  
レバレッジコース設定  
ロスカットアラート基準選択  
レート一覧のExcel連動項目設定

チャート 注

注文設定

●決済指定設定

決済指定 可能(建玉指定決済) ▼

※ 注意事項

決済指定を不可に設定された場合、建玉指定決済および両建はできません。

当日約定がある場合、決済指定の変更はできません。

注文中の注文がある状態で決済指定の変更はできません。全ての注文を取消したうえで変更を行ってください。

●プリセット情報設定

商品	USD/JPY(米ドル/円) ▼
価格(刻み)	
数量	枚
有効期限	▼

●注文数量ボタン設定

区分	順番			
	1	2	3	4
<input checked="" type="checkbox"/> + 使用	1	10	50	100
<input checked="" type="checkbox"/> X 使用	2	3	4	5

確認画面を表示しない。

受付画面を表示しない。

●レート一覧 注文画面設定

商品のダブルクリックで注文画面を表示する。 単一注文 ▼

気配値のダブルクリックで注文画面を表示する。 単一注文 ▼

取引パスワード \*\*\*\*\*  保存

OK

キャンセル

適用

取引パスワード入力が必要です。

スリップページ設定画面は、スリップページ設定の有無や、商品毎に許容値の設定を照会ができます。  
スリップページ設定を有効に選択、各商品許容値の幅を入力し、【設定】をクリックすると登録します。

フジトミトレーダー-365FX

ファイル 取引 照会 口座管理 設定 マーケット情報 お知らせ ヘルプ

画面レイアウト▼ メニューバー▼

有効比率 - % 有効証拠金 0円

設定画面

- 配色・文字サイズ設定
- 商品表示設定
- 注文設定
- スリップページ設定**
- メールアドレス変更
- ターゲットメール設定
- パスワード変更
- レバレッジコース設定
- ロスカットアラート基準選択
- レート一覧のExcel連動項目設定

スリップページ設定

●ストリーミング・スリップページ設定

スリップページ設定  有効  無効

取扱商品	呼び値	許容値	取扱商品	呼び値	許容値
USD/JPY	0.005JPY	0.000	GBP/USD	0.0001USD	0.0000
EUR/JPY	0.005JPY	0.000	GBP/CHF	0.0001CHF	0.0000
GBP/JPY	0.01JPY	0.00	USD/CHF	0.0001CHF	0.0000
AUD/JPY	0.005JPY	0.000	USD/CAD	0.0001CAD	0.0000
CHF/JPY	0.01JPY	0.00	AUD/USD	0.0001USD	0.0000
CAD/JPY	0.01JPY	0.00	EUR/CHF	0.0001CHF	0.0000
NZD/JPY	0.01JPY	0.00	EUR/GBP	0.0001GBP	0.0000
ZAR/JPY	0.005JPY	0.000	NZD/USD	0.0001USD	0.0000
TRY/JPY	0.01JPY	0.00	EUR/AUD	0.0001AUD	0.0000
NOK/JPY	0.005JPY	0.000	GBP/AUD	0.0001AUD	0.0000
HKD/JPY	0.005JPY	0.000	USL/JPY	0.001JPY	0.000
SEK/JPY	0.005JPY	0.000	EUL/JPY	0.001JPY	0.000
MXN/JPY	0.005JPY	0.000	GBL/JPY	0.001JPY	0.000
PLN/JPY	0.01JPY	0.00	AUL/JPY	0.001JPY	0.000
EUR/USD	0.0001USD	0.0000	EUL/USL	0.0001USL	0.0000

※ 注意事項  
スリップページ設定が無効もしくは0に設定されている場合は、お客様の発注時の価格が取引所の提示レートに比べて不利な条件では約定はいたしません。

取引パスワード \*\*\*\*\*  保存

OK キャンセル 適用

取引パスワード入力が必要です。

メールアドレス変更で登録メールアドレスの変更ができます。なお、当社からのメールを受信できる状態に設定ください。  
メールアドレスは2つ登録可能です。

フジトミトレーダー-365FX

ファイル 取引 照会 口座管理 設定 マーケット情報 お知らせ ヘルプ

画面レイアウト▼ メニューバー▼

有効比率 - % 有効証勘金 0円

設定画面

- 配色・文字サイズ設定
- 商品表示設定
- 注文設定
- スリッページ設定
- メールアドレス変更**
- ターゲットメール設定
- パスワード変更
- レバレッジコース設定
- ロスカットアラート基準選択
- レート一覧のExcel連動項目設定

チャート 注

ロスカット基準

### メールアドレス変更

変更するメールアドレスを選択して下さい。 メールアドレス1 ▼

●メールアドレス1

変更前	fujii@fujitomi.co.jp
変更後	test@test.ne.jp
変更後(確認用)	test@test.ne.jp

※ 注意事項  
他のお客様と同じメールアドレスが登録された場合には、内容についてご確認させていただくことがありますのであらかじめご了承ください。

取引パスワード \*\*\*\*\*  保存

OK キャンセル 適用

取引パスワード入力が必要です。

ターゲットメール設定は、指定した価格に到達したらメールが配信されます。  
買気配では現在のレートより低い価格、売気配は現在のレートより高い価格を入力してください。  
入力後は【設定】をクリックすると入力したターゲットメールが登録されます。

フジミトレーダー-365FX

ファイル 取引 照会 口座管理 **設定** マーケット情報 お知らせ ヘルプ

画面レイアウト▼ メニューバー▼

有効比率 - % 有効証拠金 0円

設定画面

- 配色・文字サイズ設定
- 商品表示設定
- 注文設定
- スリッページ設定
- メールアドレス変更
- ターゲットメール設定**
- パスワード変更
- レバレッジコース設定
- ロスカットアラート基準選択
- レート一覧のExcel連動項目設定

ターゲットメール設定

商品	ターゲット価格		
	買気配	売気配	
USD/JPY	147.000	145.500	クリア
			クリア
			クリア
			クリア
			クリア
			クリア
			クリア

全クリア

※ 注意事項  
買気配・売気配がお客様の設定された価格に達した際に、電子メールでお知らせするサービスです。  
買気配に設定する価格は現在値よりも高い価格を、売気配に設定する価格は現在値よりも低い価格をご登録ください。

取引パスワード \*\*\*\*\*  保存

OK キャンセル 適用

取引パスワード入力が必要です。

パスワード設定はパスワードの変更ができます。変更完了とともに変更後のパスワードが有効となります。  
 パスワードの変更は【変更前】に変更前のパスワードを入力、【変更後】、【変更後（確認用）】に新パスワードを入力し、変更ボタンをクリックすると変更ができます。

フジトミトレーダー株365

ファイル 取引 照会 口座管理 **設定** マーケット情報 お知らせ ヘルプ

画面レイアウト▼ メニューバー▼

有効比率 -% 有効証拠金 0円

チャート ×

配色・文字サイズ設定  
 商品表示設定  
 注文設定  
 スリッページ設定  
 メールアドレス変更  
 ターゲットメール設定  
**パスワード変更**  
 レバレッジコース設定  
 ロスカットアラート基準選択  
 レート一覧のExcel連動項目設定

チャート 注文一覧 建玉一覧 注文履歴 約定履歴 証拠金状況

ロスカット基準 100.00% ロスカットライン -円 発注可能額 0円 出金可能額 0円

設定画面

パスワード変更

ログインパスワード  取引パスワード

変更前	
変更後	
変更後(確認用)	

※ 注意事項

- ・8～20文字の半角文字列を入力してください
- ・アルファベット大文字(A～Z)、アルファベット小文字(a～z)、数字、記号(\*)から3種類を利用
- ・英字のみ、数字のみの設定はできません
- ・ログインパスワードと取引パスワードは同じパスワードを設定することはできません(初期値は例外)

※ご利用いただける記号は下記の通りです  
 !?\_+\*'#%&-?@:/="|00[]<>

- ◆ログインパスワードは、お客様が取引画面にログインする際にご入力が必要となります。
- ◆取引パスワードは、下記の操作にて入力が必要となります。  
 [発注][出金指示・取崩][注文設定][スリッページ設定]  
 [メールアドレス変更][ターゲットメール設定]

※いったん入力および保存された取引パスワードは、お取引画面からログアウトするまで有効です

OK キャンセル 適用

パスワード設定はパスワードの変更ができます。変更完了とともに変更後のパスワードが有効となります。  
 パスワードの変更は【変更前】に変更前のパスワードを入力、【変更後】、【変更後（確認用）】に新パスワードを入力し、変更ボタンをクリックすると変更ができます。

■変更前の取引パスワードには、**初期設定値**（お客様のログインパスワードと同じもの）を入力してください。

■2024/3/18以降に口座開設されたお客様は、**【口座開設のお知らせ】**に表記されてるパスワードを入力してください。

※注意事項

- ・8～20文字の半角文字列を入力してください
- ・アルファベット大文字(A～Z)、アルファベット小文字(a～z)、数字、記号(\*)から3種類を利用
- ・英字のみ、数字のみの設定はできません
- ・ログインパスワードと取引パスワードは同じパスワードを設定することはできません(初期値は例外)
- ※ご利用いただける記号は下記の通りです  
 !?\_+\* # \$ % & - ' @ : / = ~ | [ \ ] ^ ` { } ~ < >

◆ログインパスワードは、お客様が取引画面にログインする際にご入力が必要となります。

◆取引パスワードは、下記の操作にて入力が必要となります。  
 [発注][出金指示・取消][注文設定][スリッページ設定]  
 [メールアドレス変更][ターゲットメール設定]  
 ※いったん入力および保存された取引パスワードは、お取引画面からログアウトするまで有効です

ロスカットアラート基準選択は、ロスカット基準、アラート基準の確認ができます。弊社のロスカット基準は100% アラート基準は150%です。

フジミトレーダー-365FX

ファイル 取引 照会 口座管理 設定 マーケット情報 お知らせ ヘルプ

画面レイアウト▼ メニューバー▼

有効比率 - % 有効証拠金 0円

設定画面

- 配色・文字サイズ設定
- 商品表示設定
- 注文設定
- スリッページ設定
- メールアドレス変更
- ターゲットメール設定
- パスワード変更
- レバレッジコース設定
- ロスカットアラート基準選択**
- レート一覧のExcel連動項目設定

ロスカットアラート基準選択

ロスカットアラート基準選択	
有効比率	323.78%
有効証拠金	27,766,683円
ロスカットライン	8,575,580円
ロスカット基準	変更後ロスカットライン
<input type="radio"/> 50%	4,287,790円
<input checked="" type="radio"/> (初期値) 100%	8,575,580円
<input type="radio"/> %	円
<input type="radio"/> %	円
<input type="radio"/> %	円
<input type="radio"/> %	円
アラート基準	変更後アラートライン
<input type="radio"/> 100%	8,575,580円
<input checked="" type="radio"/> (初期値) 150%	12,863,370円
<input type="radio"/> %	円
<input type="radio"/> %	円
<input type="radio"/> %	円
<input type="radio"/> %	円

初期化

※ 注意事項  
本機能はご利用できません。

取引パスワード \*\*\*\*\*  保存

OK キャンセル 適用

取引パスワード入力が必要です。

全銘柄の一覧を表示出来ます。

フジトミトレーダー365FX

ファイル 取引 照会 口座管理 設定 マーケット情報 お知らせ ヘルプ

画面レイアウト▼ レート一覧  
有効比率 - % チャート  
商品情報 × 注文一覧  
建玉一覧  
注文履歴  
約定履歴  
証拠金状況  
入出金履歴  
相場表  
商品情報  
個人情報照会  
手数料一覧

単一注文 クイック注文 チャート 注文一覧 建玉一覧 注文履歴 約定履歴 証拠金状況 ニュース お知らせ

総金預託額 利益合計 ロスカット基準 ロスカットライン 発注可能額 出金可能額

円 0円 100.00% -円 0円 0円

商品情報

取換商品	商品名	取引単位	呼び値	必要証拠金 (1取引単位あたり)	うち証拠金基準額 (1取引単位あたり)	発注上限枚数	プライスリミット	トレールリミット
USD/JPY	米ドル/円	10,000 USD	0.005 JPY	44,110	44,110	500	999.000 JPY	999.000 JPY
EUR/JPY	ユーロ/円	10,000 EUR	0.005 JPY	51,810	51,810	500	999.000 JPY	999.000 JPY
GBP/JPY	英ポンド/円	10,000 GBP	0.01 JPY	61,070	61,070	500	999.000 JPY	999.000 JPY
AUD/JPY	豪ドル/円	10,000 AUD	0.005 JPY	32,440	32,440	500	999.000 JPY	999.000 JPY
CHF/JPY	スイスF/円	10,000 CHF	0.01 JPY	47,910	47,910	500	999.000 JPY	999.000 JPY
CAD/JPY	加ドル/円	10,000 CAD	0.01 JPY	35,210	35,210	500	999.000 JPY	999.000 JPY
NZD/JPY	NZドル/円	10,000 NZD	0.01 JPY	30,960	30,960	500	999.000 JPY	999.000 JPY
ZAR/JPY	ランド/円	100,000 ZAR	0.005 JPY	29,920	29,920	300	999.000 JPY	999.000 JPY
TRY/JPY	トルコリラ/円	10,000 TRY	0.01 JPY	5,140	5,140	300	999.000 JPY	999.000 JPY
NOK/JPY	ルウェーグーネ/円	100,000 NOK	0.005 JPY	49,710	49,710	300	999.000 JPY	999.000 JPY
HKD/JPY	HKドル/円	100,000 HKD	0.005 JPY	56,700	56,700	300	999.000 JPY	999.000 JPY
SEK/JPY	スウェーデンクローナ/円	100,000 SEK	0.005 JPY	50,780	50,780	300	999.000 JPY	999.000 JPY
MXN/JPY	メキシコペソ/円	100,000 MXN	0.005 JPY	22,080	22,080	300	999.000 JPY	999.000 JPY
PLN/JPY	ズロチ/円	10,000 PLN	0.01 JPY	11,330	11,330	300	999.000 JPY	999.000 JPY
EUR/USD	ユーロ/米ドル	10,000 EUR	0.0001 USD	51,810	51,810	500	999.00000 USD	999.00000 USD
GBP/USD	英ポンド/米ドル	10,000 GBP	0.0001 USD	61,070	61,070	300	999.00000 USD	999.00000 USD
GBP/CHF	英ポンド/スイスF	10,000 GBP	0.0001 CHF	61,070	61,070	300	999.00000 CHF	999.00000 CHF
USD/CHF	米ドル/スイスF	10,000 USD	0.0001 CHF	44,110	44,110	300	999.00000 CHF	999.00000 CHF
USD/CAD	米ドル/加ドル	10,000 USD	0.0001 CAD	44,110	44,110	300	999.00000 CAD	999.00000 CAD
AUD/USD	豪ドル/米ドル	10,000 AUD	0.0001 USD	32,440	32,440	300	999.00000 USD	999.00000 USD
EUR/CHF	ユーロ/スイスF	10,000 EUR	0.0001 CHF	51,810	51,810	300	999.00000 CHF	999.00000 CHF
EUR/GBP	ユーロ/英ポンド	10,000 EUR	0.0001 GBP	51,810	51,810	300	999.00000 GBP	999.00000 GBP
NZD/USD	NZドル/米ドル	10,000 NZD	0.0001 USD	30,960	30,960	300	999.00000 USD	999.00000 USD
EUR/AUD	ユーロ/豪ドル	10,000 EUR	0.0001 AUD	51,810	51,810	300	999.00000 AUD	999.00000 AUD
GBP/AUD	英ポンド/豪ドル	10,000 GBP	0.0001 AUD	61,070	61,070	300	999.00000 AUD	999.00000 AUD
USL/JPY	米ドル/円(ラージ)	100,000 USL	0.001 JPY	441,090	441,090	50	999.000 JPY	999.000 JPY
EUL/JPY	ユーロ/円(ラージ)	100,000 EUL	0.001 JPY	518,080	518,080	50	999.000 JPY	999.000 JPY
GBL/JPY	英ポンド/円(ラージ)	100,000 GBL	0.001 JPY	610,670	610,670	50	999.000 JPY	999.000 JPY
AUL/JPY	豪ドル/円(ラージ)	100,000 AUL	0.001 JPY	324,310	324,310	50	999.000 JPY	999.000 JPY
EUL/USL	ユーロ/米ドル(ラージ)	100,000 EUL	0.0001 USL	518,080	518,080	50	999.00000 USL	999.00000 USL

当社のウィークリーレポートを見ることが出来ます。

A separate window titled 'レポート' (Reports) is open, displaying a list of weekly reports. The table below shows the details of these reports:

日時▽	タイトル
20200225	くりっく株365・ウィークリーレポート-20200225
20200217	くりっく株365・ウィークリーレポート-20200217
20200210	くりっく株365・ウィークリーレポート-20200210
20200203	くりっく株365・ウィークリーレポート-20200203
20200127	くりっく株365・ウィークリーレポート-20200127
20200120	くりっく株365・ウィークリーレポート-20200120
20200114	くりっく株365・ウィークリーレポート-20200114
20191230	くりっく株365・ウィークリーレポート-20191230&20200106
20191223	くりっく株365・ウィークリーレポート-20191223
20191216	くりっく株365・ウィークリーレポート-20191216
20191209	くりっく株365・ウィークリーレポート-20191209
20191202	くりっく株365・ウィークリーレポート-20191202
20191125	くりっく株365・ウィークリーレポート-20191125
20191118	くりっく株365・ウィークリーレポート-20191118
20191111	くりっく株365・ウィークリーレポート-20191111
20191105	くりっく株365・ウィークリーレポート-20191105
20191028	くりっく株365・ウィークリーレポート-20191028
20191021	くりっく株365・ウィークリーレポート-20191021
20191015	くりっく株365・ウィークリーレポート-20191015
20190930	くりっく株365・ウィークリーレポート-20190930

各銘柄のスワップポイントを表示出来ます。

取引日	決済日	日数	スワップポイント
08/26 (木)	08/30	1	-
08/25 (水)	08/27	3	24.00
08/24 (火)	08/26	1	8.00
08/23 (月)	08/25	1	9.00
08/20 (金)	08/24	1	10.00
08/19 (木)	08/23	1	10.00
08/18 (水)	08/20	3	25.00
08/17 (火)	08/19	1	10.00
08/16 (月)	08/18	1	9.00
08/13 (金)	08/17	1	9.00
08/12 (木)	08/16	1	9.00
08/11 (水)	08/13	3	23.00
08/10 (火)	08/12	1	10.00
08/09 (月)	08/11	1	9.00
08/06 (金)	08/11	0	0.00
08/05 (木)	08/10	1	9.00
08/04 (水)	08/06	4	28.00
08/03 (火)	08/05	1	8.00
08/02 (月)	08/04	1	9.00

お知らせ照会画面では東京金融取引所からののお知らせ、弊社からののお知らせ、お取引に関するお知らせ、システムアラートを表示します。各画面のタイトルをクリックするとお知らせ画面が開きます。

フジミトレーダー365FX

ファイル 取引 照会 口座管理 設定 マーケット情報 お知らせ ヘルプ

画面レイアウト▼ メニュー▼ レート一覧 単一注 お知らせ チャート 注文一覧 建玉一覧 注文履歴 約定履歴 証拠金状況 ニュース お知らせ

有効比率 -% 有効証拠金額 0円 証拠金預託額 0円 損益合計 0円 ロスカット基準 100.00% ロスカットライン -円 発注可能額 0円 出金可能額 0円

お知らせ x

お知らせ

東京金融取引所からののお知らせ

日時	タイトル

弊社からののお知らせ

日時	タイトル
2021/08/10	2021年9月のシステムメンテナンスのお知らせ
2021/07/26	【障害情報】取引所との接続障害(復旧済み)
2021/07/13	2021年8月のシステムメンテナンスのお知らせ
2021/07/07	2021年7月のシステムメンテナンスのお知らせ
2021/05/13	2021年6月のシステムメンテナンスのお知らせ
2021/04/14	2021年5月のシステムメンテナンスのお知らせ

お取引に関するお知らせ

日時	タイトル

パソコン環境	
OS	Windows10, Windows11 ※タッチパネルでの操作はサポートしていません。
WEBブラウザ	Edge 最新版 Chrome 最新版 Firefox 最新版
Excel	Office 2016, Office 2019

商号： **フジトミ証券株式会社**

金融商品取引業者 関東財務局長（金商）第1614号  
商品先物取引業者 農林水産省指令4新食第2087号  
経済産業省20221202商第2号

加入協会 日本証券業協会  
一般社団法人金融先物取引業協会  
日本商品先物取引協会  
一般社団法人日本投資顧問業協会

お問い合わせ  
本社 0120-365-686  
大阪支店 0120-365-605

2024年3月